

MAXICARD
Seit 1994 „MAXIMALER
SERVICE rund um die Karte“



Produktkatalog



MAXICARD GmbH
Gesellschaft für Kartensysteme

www.maxicard.de





MAXICARD = „MAXIMALER SERVICE rund um die Karte“



Christopher Gerhard
Geschäftsführer MAXICARD

Sehr geehrte Leserin, sehr geehrter Leser,

ein ganz herzliches Dankeschön an alle unsere Kunden für ihr Vertrauen in uns und unsere Produkte. In den letzten Jahren haben wir stetig neue Umsatzzuwächse verzeichnet und konnten mit dem Verkauf unserer Drucker neue Bestmarken setzen. Wir dürfen uns somit weiter als erfolgreichster – mittlerweile seit 1998 – Anbieter von Zebra Kartendruckern in Deutschland bezeichnen.

Die mit über 4750 installierten Systemen sehr große Kundenbasis ist einer der Gründe dafür, daß wir auch noch für bis zu zehn Jahre alte Drucker Ersatzteile liefern können. So können Sie als MAXICARD-Kunde auch für ältere Kartendrucker viele Jahre lang den hervorragenden und sehr schnellen MAXICARD-Service in Anspruch nehmen.

Auch bei den Plastikkarten, sei es mit Chip, Transponder oder lediglich bedruckt, sowie im Bereich Zubehör für Plastikkarten haben wir in den letzten Jahren sehr gute Verkaufserfolge erzielen können.

Bedanken möchte ich mich bei meiner kompletten Mannschaft, die mit ihrem Engagement diesen Erfolg ermöglicht hat.

Ein beliebter Treffpunkt sind sicherlich wieder unsere Messen. Wir freuen uns, von Ihnen zu hören!

Mit freundlichen Grüßen

Ihr

Christopher Gerhard

Inhaltsverzeichnis

Messetermine/Anfahrtsbeschreibung

Seite 4



**Kartendrucker, Druckerzubehör,
Verbrauchsmaterial, Fotodrucker,
Software, Service**

Seite 5



Plastikkarten

Seite 23

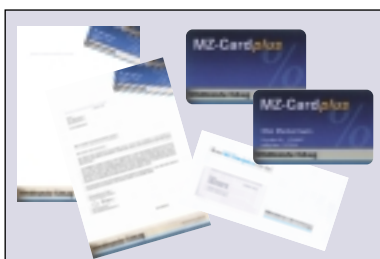

**Personalisieren und Mailen
von Plastikkarten**

Seite 27



Zubehör für Plastikkarten

Clips, Ausweishüllen, Jojos, Umhängebänder etc.

Seite 33



Speziallösungen

**BonoBox, mobile Zutrittskontrolle,
Prägeterminals und Karten-Mailer,
individuelle Softwareprogrammierungen**

Seite 43

Bestellformular

Seite 48, 51

Allgemeine Geschäftsbedingungen

Seite 49

Bestellen Sie einfach und schnell per:



Telefon

+49 (0) 21 62 / 93 58-0



Telefax

+49 (0) 21 62 / 300 15



e-Mail

vertrieb@maxicard.de



Post

MAXICARD GMBH
– Vertrieb –
Gewerbering 5
D-41751 Viersen



NEU:

**Online-
Shop**

www.maxicard.de

Messetermine

Auf folgenden Messen stellen wir für Sie aus:



7.–10. Oktober 2008



HANNOVER
3.–8.3.2009
cebit.com

So finden Sie uns

WEGBESCHREIBUNG zu MAXICARD: Gewerbering 5, D-41751 Viersen, im Gewerbegebiet Mackenstein

Nebenstehend finden Sie eine Skizze, aus der die Anbindung von MAXICARD an die Autobahnen A61 und A52 ersichtlich ist. Ergänzend dazu nachstehend eine Beschreibung der zwei verschiedenen Möglichkeiten, wie Sie zu uns gelangen:

1. Von der A61 kommend nehmen Sie bitte die Autobahnabfahrt Mackenstein, Bockert.

- von Venlo kommend biegen Sie rechts ab
- von Mönchengladbach kommend biegen Sie links ab

Nach ca. 1,2 km auf einer Landstraße erreichen Sie die kleine Ortschaft Hausen. Sie überqueren die beampelte Kreuzung und fahren ca. 1 km geradeaus. Dann biegen Sie rechts ab in das Gewerbegebiet Mackenstein. Nach 700 m auf der Mackensteiner Straße biegen Sie erneut rechts ab in den Gewerbering. MAXICARD ist auf der linken Seite das zweite Gebäude mit silberner Fassade und blauen Fensterrahmen.

2. Von der A52 kommend nehmen Sie bitte die Autobahnabfahrt Mönchengladbach-Hardt.

- von Roermond kommend biegen Sie rechts ab
- von Mönchengladbach/Düsseldorf kommend biegen Sie links ab

Nach ca. 2 km auf einer Landstraße erreichen Sie die kleine Ortschaft Hausen. An der beampelten Kreuzung biegen Sie links ab. Sie fahren ca. 1 km geradeaus. Dann biegen Sie rechts ab in das Gewerbegebiet Mackenstein. Nach 700 m auf der Mackensteiner Straße biegen Sie erneut rechts ab in den Gewerbering. MAXICARD ist auf der linken Seite das zweite Gebäude mit silberner Fassade und blauen Fensterrahmen.

Sofern Sie Ihren Weg mit dieser Beschreibung nicht finden, rufen Sie uns gerne unter der Rufnummer +49 (0)21 62/93 58-0 an. Wir werden Sie dann entsprechend lotsen.

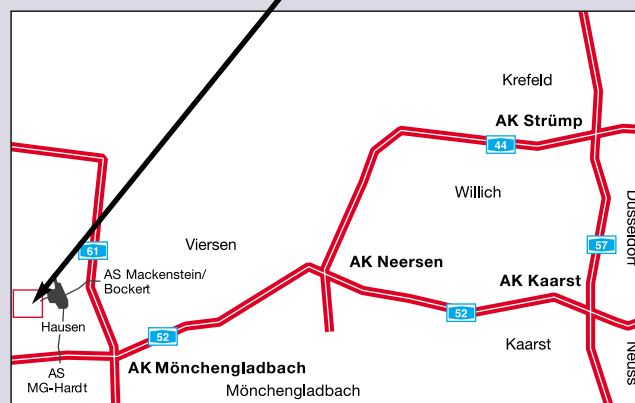



Kartendrucker, Druckerzubehör, Verbrauchsmaterial, Software, Service

Kartendrucker Zebra	6
Druckerzubehör Zebra	11
Verbrauchsmaterialien Zebra	12
IDP-Druckerserie und Laminiermodul	15
Druckerzubehör/Verbrauchsmaterialien IDP-Druckerserie	17
Fotodrucker F680/Verbrauchsmaterial	18
Software cardfive VISION	19
MAXICARD-Service	21

MAXICARD ist Partner von:



Zebra P100i

einseitiger Druck von Plastikkarten



Kartendrucker mit LCD-Display zum einseitigen monochromen und vierfarbigen Druck für kleinere und mittlere Kartenmengen mit Einzelkartenzuführung.

Lieferbare Ausführungen:

Art.-Nr. 35100061 P100i
Art.-Nr. 35100062 P100i M mit 3 Spur LoCo und HiCo ISO Magnetstreifen-Kodierer

Druckauflösung:	300 dpi (11,8 dots/mm)
Druckgeschwindigkeit:	ca. 6 Sek./Seite (monochrom) ca. 35 Sek./Seite (vierfarbig)
Kartentyp:	ISO-Format 86,0 x 54,0 mm PVC, PVC Verbundmaterial
mögliche Kartenstärke:	0,76–1,5 mm
empf. Kartenstärke:	0,76 mm
Magnetstreifenkodierung:	optional
Chippkodierung:	optional
Kartenzuführung:	einzel
Kartenausgabe:	einzel
Schnittstelle:	Standard: USB
Optionen:	– 10/100 Ethernetanschluß – Smart Card Kodierer ISO 7816 (EMV kompatibel) – RFID Mifare® Kodierer
Barcodes:	Code 39, 2 aus 5 Int., 2 aus 5 Std., EAN 8, EAN 13, PDF 417 etc.
Schriftarten:	Interne und TrueType Fonts
Spannungsversorgung:	120V–240V AC, 50–60 Hz
Abmessungen:	H235 x T328 x B201 mm
Gewicht:	4,5 kg
Garantie:	24 Monate (Details siehe Preisliste)
Druckertreiber:	Windows 2000/XP und Vista

Zebra P110 monochrom

einseitiger Druck von Plastikkarten



Kartendrucker mit LCD-Display zum einseitigen monochromen Druck für kleinere und mittlere Kartenmengen (Einzelkarteneinzug optional).

Lieferbare Ausführungen:

Art.-Nr. 35100036 P110 monochrom
Art.-Nr. 35100037 P110 M monochrom mit 3 Spur LoCo und HiCo ISO Magnetstreifen-Kodierer

Druckauflösung:	300 dpi (11,8 dots/mm)
Druckgeschwindigkeit:	ca. 4–6 Sek./Seite
Kartentyp:	ISO-Format 86,0 x 54,0 mm PVC, PVC Verbundmaterial
mögliche Kartenstärke:	0,76–1,5 mm
empf. Kartenstärke:	0,76 mm
Magnetstreifenkodierung:	optional
Kartenzuführung:	ca. 100 Karten
Kartenausgabe:	ca. 45 Karten
Schnittstelle:	Standard: USB Optional: Ethernetanschluß
Barcodes:	Code 39, 2 aus 5 Int., 2 aus 5 Std., EAN 8, EAN 13, PDF 417 etc.
Schriftarten:	Interne und TrueType Fonts
Spannungsversorgung:	120V–240V AC, 50–60 Hz
Abmessungen:	H216 x T328 x B201 mm
Gewicht:	4,3 kg
Garantie:	24 Monate (Details siehe Preisliste)
Druckertreiber:	Windows 2000/XP

Zebra P110i

einseitiger Druck von Plastikkarten



Kartendrucker mit LCD-Display zum einseitigen monochromen und vierfarbigen Druck für kleinere und mittlere Kartenmengen (Einzelkarteneinzug optional).

Lieferbare Ausführungen:

Art.-Nr. 35100111 P110i
Art.-Nr. 35100112 P110i M mit 3 Spur LoCo und HiCo ISO Magnetstreifen-Kodierer

Druckauflösung:	300 dpi (11,8 dots/mm)
Druckgeschwindigkeit:	ca. 4–6 Sek./Seite (monochrom), ca. 30 Sek./Seite (vierfarbig)
Kartentyp:	ISO-Format 86,0 x 54,0 mm PVC, PVC Verbundmaterial
mögliche Kartenstärke:	0,76–1,5 mm
empf. Kartenstärke:	0,76 mm
Magnetstreifenkodierung:	optional
Kartenzuführung:	ca. 100 Karten
Kartenausgabe:	ca. 45 Karten
Schnittstelle:	Standard: USB Optional: Ethernetanschluß
Barcodes:	Code 39, 2 aus 5 Int., 2 aus 5 Std., EAN 8, EAN 13, PDF 417 etc.
Schriftarten:	Interne und TrueType Fonts
Spannungsversorgung:	120V–240V AC, 50–60 Hz
Abmessungen:	H216 x T328 x B201 mm
Gewicht:	4,3 kg
Garantie:	24 Monate (Details siehe Preisliste)
Druckertreiber:	Windows 2000/XP

Zebra P120i

zweiseitiger Druck von Plastikkarten



Kartendrucker mit LCD-Display und Wendestation zum beidseitigen monochromen und vierfarbigen Druck für kleinere und mittlere Kartenmengen (Einzelkarteneinzug optional).

Lieferbare Ausführungen:

Art.-Nr. 35100121 P120i mit Wendestation
Art.-Nr. 35100122 P120i M mit Wendestation und 3 Spur LoCo und HiCo ISO Magnetstreifen-Kodierer

Druckauflösung:	300 dpi (11,8 dots/mm)
Druckgeschwindigkeit:	ca. 45 Sek./Seite (VS: vierfarbig + RS: monochrom schwarz)
Kartentyp:	ISO-Format, 86,0 x 54,0 mm PVC, PVC Verbundmaterial
mögliche Kartenstärke:	0,76–1,5 mm
empf. Kartenstärke:	0,76 mm
Magnetstreifenkodierung:	optional
Kartenzuführung:	ca. 100 Karten
Kartenausgabe:	ca. 45 Karten
Schnittstelle:	Standard: USB Optional: Ethernetanschluß
Barcodes:	Code 39, 2 aus 5 Int., 2 aus 5 Std., EAN 8, EAN 13, PDF 417 etc.
Schriftarten:	Interne und TrueType Fonts
Spannungsversorgung:	120V–240V AC, 50–60 Hz
Abmessungen:	H216 x T328 x B201 mm
Gewicht:	4,3 kg
Garantie:	24 Monate (Details siehe Preisliste)
Druckertreiber:	Windows 2000/XP

Zebra P330 monochrom

einseitiger Druck von Plastikkarten

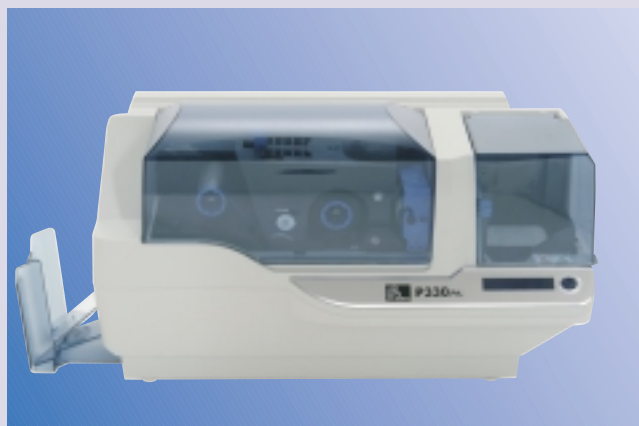

Kartendrucker zum einseitigen monochromen Druck für mittlere und größere Kartenmengen. Er ist ausgestattet mit einem LCD-Display sowie einem neuartigen Karteneinzug.

Lieferbare Ausführungen:

- Art.-Nr. 35100323** **P330 monochrom**
Art.-Nr. 35100324 **P330 M monochrom** mit 3 Spur LoCo und HiCo ISO Magnetstreifen-Kodierer
Art.-Nr. 35100325 **P330 E monochrom** mit Chip-Kontaktierstation
Art.-Nr. 35100326 **P330 EM monochrom** mit Chip-Kontaktierstation und 3 Spur LoCo und HiCo ISO Magnetstreifen-Kodierer

- Druckauflösung:** 300 dpi (11,8 dots/mm)
Druckgeschwindigkeit: ca. 4–6 Sek./Seite
Kartentyp: ISO-Format 86,0 x 54,0 mm PVC (bedingt ABS, Polyester)
mögliche Kartenstärke: 0,3–1,5 mm
empf. Kartenstärke: 0,5–1,0 mm
Magnetstreifenkodierung: optional
Chipkodierung: optional
Kartenzuführung: ca. 100 Karten, Optional: 220 Karten
Kartenausgabe: ca. 100 Karten
Schnittstelle: Standard: USB
 Optional: Ethernetanschluß
Barcodes: Code 39, 2 aus 5 Int., 2 aus 5 Std., EAN 8, EAN 13, PDF 417 etc.
Schriftarten: Interne und TrueType Fonts
Spannungsversorgung: 120V–240V AC, 50–60 Hz
Abmessungen: H256 x T239 x B462 mm
Gewicht: 7,0 kg
Garantie: 24 Monate (Details siehe Preisliste)
Druckertreiber: Windows 2000/XP

Zebra P330i

einseitiger Druck von Plastikkarten



Kartendrucker zum einseitigen monochromen und vierfarbigen Druck für mittlere und größere Kartenmengen. Er ist ausgestattet mit einem LCD-Display sowie einem neuartigen Karteneinzug.

Lieferbare Ausführungen:

- Art.-Nr. 35100319** **P330i**
Art.-Nr. 35100320 **P330i M** mit 3 Spur LoCo und HiCo ISO Magnetstreifen-Kodierer
Art.-Nr. 35100321 **P330i E** mit Chip-Kontaktierstation
Art.-Nr. 35100322 **P330i EM** mit Chip-Kontaktierstation und 3 Spur LoCo und HiCo ISO Magnetstreifen-Kodierer

- Druckauflösung:** 300 dpi (11,8 dots/mm)
Druckgeschwindigkeit: ca. 4–6 Sek./Seite (monochrom), ca. 25 Sek./Seite (vierfarbig)
Kartentyp: ISO-Format 86,0 x 54,0 mm PVC (bedingt ABS, Polyester)
mögliche Kartenstärke: 0,3–1,5 mm
empf. Kartenstärke: 0,5–1,0 mm
Magnetstreifenkodierung: optional
Chipkodierung: optional
Kartenzuführung: ca. 100 Karten, Optional: 220 Karten
Kartenausgabe: ca. 100 Karten
Schnittstelle: Standard: USB
 Optional: Ethernetanschluß
Barcodes: Code 39, 2 aus 5 Int., 2 aus 5 Std., EAN 8, EAN 13, PDF 417 etc.
Schriftarten: Interne und TrueType Fonts
Spannungsversorgung: 120V–240V AC, 50–60 Hz
Abmessungen: H256 x T239 x B462 mm
Gewicht: 7,0 kg
Garantie: 24 Monate (Details siehe Preisliste)
Druckertreiber: Windows 2000/XP

Zebra P430i

beidseitiger Druck von Plastikkarten



Kartendrucker mit Wendestation zum beidseitigen monochromen und vierfarbigen Druck für mittlere und größere Kartenmengen. Er ist ausgestattet mit LCD-Display, einem separaten Kartenausschubfach sowie einem neuartigen Karteneinzug.

Lieferbare Ausführungen:

- Art.-Nr. 35100419** P430i mit Wendestation
Art.-Nr. 35100420 P430i M mit Wendestation und 3 Spur LoCo und HiCo ISO Magnetstreifen-Kodierer
Art.-Nr. 35100421 P430i E mit Wendestation und Chip-Kontaktierstation
Art.-Nr. 35100422 P430i EM mit Wendestation, Chip-Kontaktierstation und 3 Spur LoCo und HiCo ISO Magnetstreifen-Kodierer

Druckauflösung:	300 dpi (11,8 dots/mm)
Druckgeschwindigkeit:	ca. 35 Sek./Karte (VS: vierfarbig + RS: monochrom schwarz)
Kartentyp:	ISO-Format, 86,0 x 54,0 mm PVC (bedingt ABS, Polyester)
mögliche Kartenstärke:	0,3–1,5 mm
empf. Kartenstärke:	0,5–1,0 mm
Magnetstreifenkodierung:	optional
Chipkodierung:	optional
Kartenzuführung:	ca. 100 Karten, Optional: 220 Karten
Kartenausgabe:	ca. 100 Karten
Schnittstelle:	Standard: USB Optional: Ethernetanschluß
Barcodes:	Code 39, 2 aus 5 Int., 2 aus 5 Std., EAN 8, EAN 13, PDF 417 etc.
Schriftarten:	Interne und TrueType Fonts
Spannungsversorgung:	120V-240V AC, 50–60 Hz
Abmessungen:	H256 x T239 x B660 mm
Gewicht:	9,1 kg
Garantie:	24 Monate (Details siehe Preisliste)
Druckertreiber:	Windows 2000/XP

Zebra P630iS

zweiseitiger Druck von Plastikkarten und 1 Laminierstation

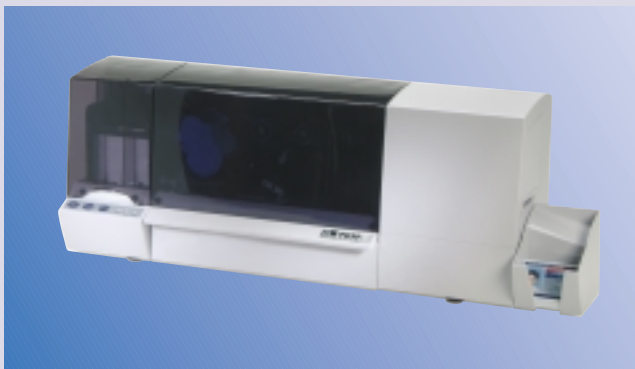

Kartendrucker mit Wendestation zum beidseitigen monochromen und vierfarbigen Druck für mittlere und größere Kartenmengen. Er ist ausgestattet mit einem LCD-Display und besitzt eine zusätzliche Laminierstation.

Lieferbare Ausführungen:

- Art.-Nr. 35100630** P630iS mit Wendestation und 1 Laminierstation
Art.-Nr. 35100631 P630iS M mit Wendestation und 1 Laminierstation sowie 3 Spur HiCo ISO Magnetstreifen-Kodierer
Art.-Nr. 35100632 P630iS E mit Wendestation und 1 Laminierstation sowie Chip-Kontaktierstation
Art.-Nr. 35100633 P630iS EM mit Wendestation und 1 Laminierstation, Chip-Kontaktierstation und 3 Spur HiCo ISO Magnetstreifen-Kodierer

Druckauflösung:	300 dpi (11,8 dots/mm)
Druckgeschwindigkeit:	ca. 30 Sek./Karte (VS: YMC + RS: K inkl. 0,025 mm Laminierung (einseitig). Die Laminierung erfolgt parallel zum Druck.
Kartentyp:	ISO-Format 86,0 x 54,0 mm PVC, PVC-Verbundmaterial
mögliche Kartenstärke:	0,7–1,0 mm
empf. Kartenstärke:	0,7–1,0 mm
Magnetstreifenkodierung:	optional
Chipkodierung:	optional
Kartenzuführung:	ca. 150 Karten
Schnittstelle:	Standard: USB Optional: parallel + Ethernetanschluß
Barcodes:	Code 39, 2 aus 5 Int., 2 aus 5 Std., EAN 8, EAN 13, PDF 417 etc.
Schriftarten:	Interne und TrueType Fonts
Spannungsversorgung:	120V–240V AC, 50–60 Hz
Abmessungen:	H292 x T246 x B699 mm
Gewicht:	16,0 kg
Garantie:	12 Monate (Details siehe Preisliste)
Druckertreiber:	Windows 2000/XP mit Sicherheitsfunktion (ID-Log und Passwortschutz)

Zebra P640is

zweiseitiger Druck von Plastikkarten und 2 Laminierstationen



Kartendrucker mit Wendestation zum beidseitigen monochromen und vierfarbigen Druck für mittlere und größere Kartemengen. Er ist ausgestattet mit einem LCD-Display und besitzt zusätzlich 2 Laminierstationen, die das gleichzeitige Laminieren von Vorder- und Rückseite ermöglichen.

Lieferbare Ausführungen:

- Art.-Nr. 35100640** **P640is** mit Wendestation und 2 Laminierstationen
- Art.-Nr. 35100641** **P640is M** mit Wendestation und 2 Laminierstationen sowie 3 Spur HiCo ISO Magnetstreifen-Kodierer
- Art.-Nr. 35100642** **P640is E** mit Wendestation und 2 Laminierstationen sowie Chip-Kontaktierstation
- Art.-Nr. 35100643** **P640is EM** mit Wendestation und 2 Laminierstationen, Chip-Kontaktierstation und 3 Spur HiCo ISO Magnetstreifen-Kodierer

Druckauflösung:	300 dpi (11,8 dots/mm)
Druckgeschwindigkeit:	ca. 30 Sek./Karte (VS: YMC + RS: K inkl. 0,025 mm Laminierung auf VS und RS). Die Laminierung erfolgt parallel zum Druck.
Kartentyp:	ISO-Format 86,0 x 54,0 mm PVC, PVC-Verbundmaterial
mögliche Kartenstärke:	0,7–1,0 mm
empf. Kartenstärke:	0,7–1,0 mm
Magnetstreifenkodierung:	optional
Chipkodierung:	optional
Kartenzuführung:	ca. 150 Karten
Schnittstelle:	Standard: USB Optional: parallel + Ethernetanschluß
Barcodes:	Code 39, 2 aus 5 Int., 2 aus 5 Std., EAN 8, EAN 13, PDF 417 etc.
Schriftarten:	Interne und TrueType Fonts
Spannungsversorgung:	120V–240V AC, 50–60 Hz
Abmessungen:	H292 x T246 x B699 mm
Gewicht:	16,0 kg
Garantie:	12 Monate (Details siehe Preisliste)
Druckertreiber:	Windows 2000/XP mit Sicherheitsfunktion (ID-Log und Passwortschutz)

Musterkarten (Thermodruck/Thermosublimationsdruck)

Mit einem Zebra-Kartendrucker können Sie monochrom und/oder vierfarbig auf blanco-weißen oder vorproduzierten Karten in Kreditkartenqualität drucken. Sie können also personalisieren, z. B. mit Name etc., Layouts wie Logos oder Motive drucken oder aber alles miteinander kombinieren.

Druck auf blanco-weißen Plastikkarten

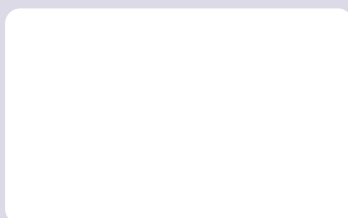

Blanco-weiße Karte

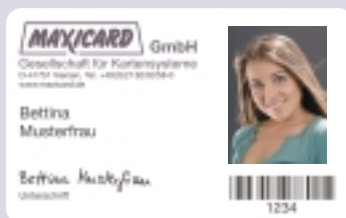

Mitarbeiterausweis

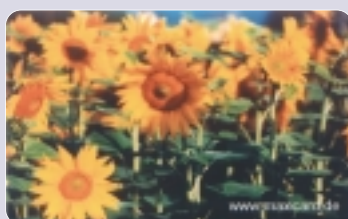

Vollflächiger vierfarbiger Druck



Kundenkarte

Personalisierung von vorproduzierten Plastikkarten

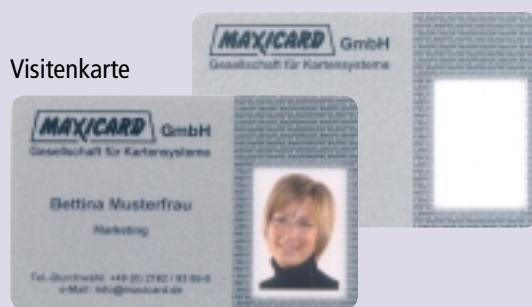

Visitenkarte



Kundenkarte



35600101



35600239**

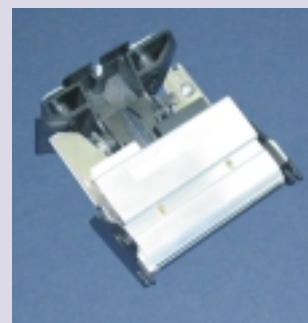

35200002



35600005

Art.-Nr. 35600101 Kamera-Kit
Canon Digital-Kamera mit USB-Anschluß, inkl. Netzteil und Stativ sowie MAXICARD Canon Modul zur Fotoakquisition mit integrierter Blitz- und Zoomsteuerung sowie Sucherfunktion über ein Live-VorschauBild.

Art.-Nr. 35600111 MAXICARD Canon Modul
Twain Modul zur Fotoakquisition mit integrierter Blitz- und Zoomsteuerung sowie Sucherfunktion über ein Live-VorschauBild für div. Canon Digital-Kameras.

Art.-Nr. 35600003 Serielle Schnittstelle
Optionale serielle Schnittstelle für P310/P310i/P320i/P420/P420i 4-Farb- und Monochrom-Drucker, serielle Schnittstelle für Mac, UNIX, IBM host system usw. bei Bestellungen der Drucker genau angeben

Art.-Nr. 35600004 USB-Schnittstelle
Optionale USB-Schnittstelle für P310/P310i/P320i/P420/P420i

Art.-Nr. 35600005 Schnittstellenkabel
Schnittstellenkabel für USB-Schnittstelle

Art.-Nr. 35600006 Ethernetanschluß (P330i/P430i)

Art.-Nr. 35600007 Ethernetanschluß
(P100i/P110i/P120i)

Art.-Nr. 35600002(*) Chipkontaktierkit
Chipkontaktierstation inkl. Einbau (Nachrüstung)

Art.-Nr. 35600201(*) Kontaktchip Kontrollier-Kit
Inkl. Einbau, unterstützt verschiedene Chiptypen und Protokolle. Mit USB-Anschluß und PC/SC-Treibern. (Die Chip-Kodiersoftware ist nicht im Preis enthalten.)

Art.-Nr. 35600106(*) Legic®-Kodierlösung I
advant, 13,56 MHz Antenne und Einbau

Art.-Nr. 35600103(*) Legic®-Kodierlösung II
MIMIU-S, 13,56 MHz Antenne und Einbau

Art.-Nr. 35600104(*) Mifare®-Kodierlösung
ACG, HF Multitag, 13,56 MHz Antenne und Einbau

Art.-Nr. 35600105(*) Hitag-Kodierlösung
H10112, 125 kHz Antenne und Einbau

Art.-Nr. 35600238 Single card feed kit
Einzelkartenzuführung für P110i/P120i

Art.-Nr. 35600239 Kartenfeeder-Kit für P330i/P430i
für ca. 220 Karten bei 0,76 mm Kartenstärke

Art.-Nr. 35200006 Druckkopf für P205

Art.-Nr. 35200005 Druckkopf für P210i

Art.-Nr. 35200009 Druckkopf für P110i/P120i

Art.-Nr. 35200007 Druckkopf für P330i/P430i

Art.-Nr. 35200001 Druckkopf für P300/P400
(bis Serien-Nr.: 17000)

Art.-Nr. 35200002 Druckkopf für P300/P310/P310i/P320i/
P400/P420/P420i/P500/P520/P520i/

P600 (ab Serien-Nr.: 17001)

Art.-Nr. 35200008 Druckkopf für P630i/P640i

Art.-Nr. 35600021 Bag für P110i/P120i



35600021

* Nicht für P205/P210i und P110i/P120i erhältlich! · ** Abb. zeigt eingebautes Kit

Verbrauchsmaterialien Zebra



35600501



35600506



35600504



35600510



35300091

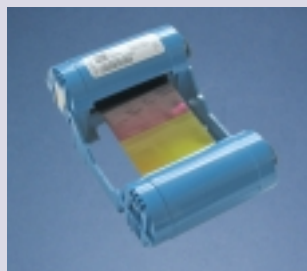

35300085

Verbrauchsmaterialien (für Drucker P205/P210i)

Reinigungsmaterialien

- Art.-Nr. 35600505** **Reinigungsset**
bestehend aus 25 Spezialreinigungs-
stäbchen und 50 Spezialreinigungs-
karten für Drucker
- Art.-Nr. 35600506** **Reinigungsrollen**
(5 Stück) für P205/P210i
- Art.-Nr. 35600501** **Reinigungskarten**
40 Spezialreinigungskarten für Drucker
- Art.-Nr. 35600504** **Reinigungsstäbchen**
25 Spezialreinigungsstäbchen für
Drucker

Farbbandkassetten

- Art.-Nr. 35300070** **Monochrom schwarz für P205**
(ca. 500 Kartenseiten/Kassette) inkl.
Reinigungsrolle
- Art.-Nr. 35300071** **Monochrom schwarz für P210i**
(ca. 500 Kartenseiten/Kassette) inkl.
Reinigungsrolle
- Art.-Nr. 35300072** **4-Farb-Folie inkl. Overlay,
mit 5 Zonen**
(YMCKO für P 210i –
ca. 100 Kartenseiten/Kassette) inkl.
Reinigungsrolle



Verbrauchsmaterialien (für Drucker P100i/P110 monochrom/P110i/P120i)

Reinigungsmaterialien

- Art.-Nr. 35600511** **Reinigungskarten-Set** für P100i
bestehend aus 4 Spezialreinigungs-
karten zur Reinigung der Druckeinheit
- Art.-Nr. 35600510(*)** **Reinigungskarten-Set**
bestehend aus 4 Spezialreinigungs-
karten zur Reinigung der Druckeinheit
und 4 Spezialreinigungskarten zur
Reinigung des Karteneinzugs
- Art.-Nr. 35600504** **Reinigungsstäbchen**
25 Spezialreinigungsstäbchen für
Drucker
- Art.-Nr. 35600506** **Reinigungsrollen** (5 Stück) für das
Single card feed kit

Farbbandkassetten

- Art.-Nr. 35300091** **Monochrom schwarz**
(ca. 1000 Kartenseiten/Kassette) inkl.
Reinigungsrolle
- Art.-Nr. 35300092** **Monochrom rot**
(ca. 1000 Kartenseiten/Kassette) inkl.
Reinigungsrolle
- Art.-Nr. 35300093** **Monochrom grün**
(ca. 1000 Kartenseiten/Kassette) inkl.
Reinigungsrolle
- Art.-Nr. 35300094** **Monochrom blau**
(ca. 1000 Kartenseiten/Kassette) inkl.
Reinigungsrolle
- Art.-Nr. 35300096** **Monochrom weiß**
(ca. 850 Kartenseiten/Kassette) inkl.
Reinigungsrolle
- Art.-Nr. 35300097** **Monochrom gold**
(ca. 1000 Kartenseiten/Kassette) inkl.
Reinigungsrolle
- Art.-Nr. 35300098** **Monochrom silber**
(ca. 1000 Kartenseiten/Kassette) inkl.
Reinigungsrolle
- Art.-Nr. 35300085(**)** **4-Farb-Folie inkl. Overlay,
mit 5 Zonen**
(YMCKO – ca. 200 Kartenseiten/
Kassette) inkl. Reinigungsrolle
- Art.-Nr. 35300086** **4-Farb-Folie inkl. Overlay
und zweiter Schwarz-Zone,
mit 6 Zonen**
(YMCKOK für P120i – ca. 165 Karten/
Rolle – bei 4-Farb-Druck auf der
Vorderseite und Schwarzdruck auf der
Rückseite) inkl. Reinigungsrolle

* nicht geeignet für P100i · **nicht geeignet für P110 monochrom

Verbrauchsmaterialien Zebra



35600503



35300340

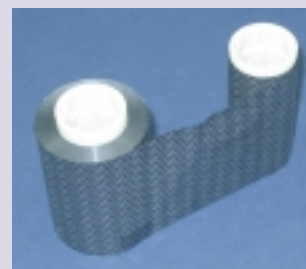

35300101

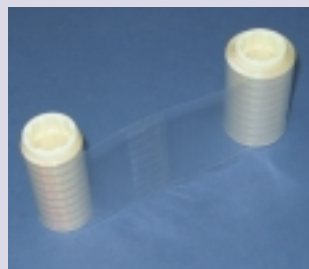

35300020



3530000X



35300012

Verbrauchsmaterialien (für Drucker P310/P420/P520/P720 und P310i/P320i/P330 monochrom/P330i/P420i/P430i/P520i)

Reinigungsmaterialien

- Art.-Nr. 35600507** **Reinigungskarten-Set für P330 monochrom/P330i/P430i** bestehend aus 5 Spezialreinigungskarten (wie Art.-Nr. 35600501) und 5 übergroßen Spezialreinigungskarten
- Art.-Nr. 35600503** **Reinigungsrollen** Reinigungsrollen (5 Stück) für P310/P310i/P320i/P330 monochrom/P330i/P420/P420i/P430i/P520/P520i/P720
- Art.-Nr. 35600505** **Reinigungsset** bestehend aus 25 Spezialreinigungsstäbchen und 50 Spezialreinigungskarten für Drucker
- Art.-Nr. 35600501** **Reinigungskarten** 40 Spezialreinigungskarten für Drucker
- Art.-Nr. 35600504** **Reinigungsstäbchen** 25 Spezialreinigungsstäbchen für Drucker

Monochrome Farbbänder für ca. 1.000 Kartenseiten/Rolle

- Art.-Nr. 35300001** Schwarz standard (1 Rolle)
- Art.-Nr. 35300002** Rot (1 Rolle)
- Art.-Nr. 35300003** Grün (1 Rolle)
- Art.-Nr. 35300004** Blau (1 Rolle)
- Art.-Nr. 35300006** Weiß (1 Rolle)
- Art.-Nr. 35300007** Gold (1 Rolle)
- Art.-Nr. 35300008** Silber (1 Rolle)

Scratch-off Folie für 4-Farb- und Monochrom-Drucker

- Art.-Nr. 35300101** **Scratch-off Folie** (ca. 840 Kartenseiten/Rolle)

4-Farb- und Multi-Panel-Bänder für 4-Farb-Drucker

- Art.-Nr. 35300040** **4-Farb-Folie inkl. Overlay, mit 5 Zonen** (YMCKO für P310/P420/P520/P720 – ca. 200 Kartenseiten/Rolle)
- Art.-Nr. 35300340(*)** **4-Farb-Folie inkl. Overlay, mit 5 Zonen, i-Serie** (YMCKO P310i/P320i/P330i/P420i/P430i/P520i – ca. 200 Kartenseiten/Rolle)

- Art.-Nr. 35300048** **4-Farb-Folie inkl. Overlay und zweiter Schwarz-Zone, mit 6 Zonen** (YMCKOK für P420/P520/P720 – ca. 170 Karten/Rolle – bei 4-Farb-Druck auf der Vorderseite und Schwarzdruck auf der Rückseite)
- Art.-Nr. 35300348(*)** **4-Farb-Folie inkl. Overlay und zweiter Schwarz-Zone, mit 6 Zonen, i-Serie** (YMCKOK für P420i/P430i/P520i – ca. 170 Karten/Rolle – bei 4-Farb-Druck auf der Vorderseite und Schwarzdruck auf der Rückseite)
- Art.-Nr. 35300350(*)** **Greyscale-Folie inkl. Overlay, mit 2 Zonen, i-Serie** (schwarzes Sublimationsband, KdO – ca. 500 Kartenseiten/Rolle)
- Art.-Nr. 35300360(*)** **Schwarzes Thermotransferband inkl. Overlay, mit 2 Zonen, i-Serie** (KO – ca. 500 Kartenseiten/Rolle)
- Art.-Nr. 35300365(*)** **4-Farb-Folie inkl. UV-Folie, i-Serie** (YMCuvK für P520i – ca. 330 Kartenseiten/Rolle)

Hologramm-/Overlay-/UV-Folie für 4-Farb- und Monochrom-Drucker

- Art.-Nr. 35300020** **P3/P4/P6 Genuine Secure Hologramm-Folie** (ca. 350 Kartenseiten/Rolle)
- Art.-Nr. 35300022** **P3/P4/P6 Overlay-Folie** (ca. 350 Kartenseiten/Rolle)
- Art.-Nr. 35300026** **P3/P4/P6 UV-Folie** (ca. 350 Kartenseiten/Rolle)

Laminat-Folien für die Laminierstation des P520/P520i

- Art.-Nr. 35300012** **P5 Clear Magstripe** (ca. 100 Kartenseiten/Rolle)
- Art.-Nr. 35300013** **P5 Clear Smartcard** (ca. 100 Kartenseiten/Rolle)
- Art.-Nr. 35300014** **P5 Clear** (ca. 100 Kartenseiten/Rolle)
- Art.-Nr. 35300019** **P5 World Globe** (ca. 100 Kartenseiten/Rolle)

* auch für „nicht i-Serie-Drucker“ geeignet

Verbrauchsmaterialien Zebra



35600501



35600504



35300501



35300521

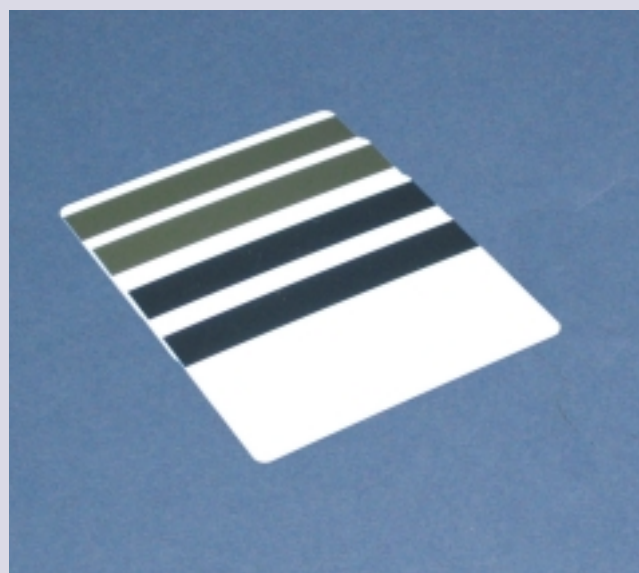

35300502 + 35300503

Verbrauchsmaterialien (für Drucker P630i/P640i)

Reinigungsmaterialien

- Art.-Nr. 35600501** **Reinigungskarten**
40 Spezialreinigungskarten für Drucker
- Art.-Nr. 35600504** **Reinigungsstäbchen**
25 Spezialreinigungsstäbchen für Drucker
- Art.-Nr. 35600505** **Reinigungsset**
bestehend aus 25 Spezialreinigungsstäbchen und 50 Spezialreinigungskarten für Drucker
- Art.-Nr. 35600508** **Reinigungskassette für P630i/P640i**
reinigt bis zu 3000 Karten

4-Farb- und Multi-Panel-Bänder

- Art.-Nr. 35300390** **4-Farb-Folie für P630i/P640i mit 4 Zonen**
(YMCK – ca. 600 Kartenseiten/Rolle)
- Art.-Nr. 35300391** **4-Farb-Folie mit zweiter Schwarz-Zone für P630i/P640i mit 5 Zonen**
(YMCKK – ca. 500 Karten/Rolle)
- Art.-Nr. 35300392** **4-Farb-Folie inkl. UV-Folie für P630i/P640i mit 5 Zonen**
(YMCuvK – ca. 500 Kartenseiten/Rolle)

Laminat-Folien für die Laminierstationen

- Art.-Nr. 35300030** **P630i/P640i Clear Magstripe**
(ca. 600 Kartenseiten/Rolle)
- Art.-Nr. 35300031** **P630i/P640i Clear Smartcard**
(ca. 600 Kartenseiten/Rolle)
- Art.-Nr. 35300032** **P630i/P640i Clear**
(ca. 600 Kartenseiten/Rolle)
- Art.-Nr. 35300033** **P630i/P640i Hologramm World Globe**
(ca. 600 Kartenseiten/Rolle)

Plastikkarten

Blanko-Plastikkarten, glänzend laminiert

(Produktionsverfahren wie bei Kreditkarten)
Format: 85,72 x 54,03 mm, Stärke: 0,76 mm +/- 0,08 mm

- Art.-Nr. 35300501** **Blanko**
(VPE 500 Stück)
- Art.-Nr. 35300502** **mit LoCo-Magnetstreifen,**
300 Oe (VPE 500 Stück)
- Art.-Nr. 35300503** **mit HiCo-Magnetstreifen,**
4000 Oe (VPE 500 Stück)

(Produktionsverfahren wie bei Kreditkarten)
Format: 85,72 x 54,03 mm, Stärke: 0,5 mm +/- 0,05 mm

- Art.-Nr. 35300504** **Blanko** (VPE 500 Stück)

Beidseitig bedruckte Plastikkarten, glänzend laminiert (vollflächig)

(Produktionsverfahren wie bei Kreditkarten)
Format: 85,72 x 54,03 mm, Stärke: 0,76 mm +/- 0,08 mm

- Art.-Nr. 35300511*** **Schwarz** (VPE 500 Stück)
- Art.-Nr. 35300521*** **Gold** (VPE 500 Stück)
- Art.-Nr. 35300522*** **Silber** (VPE 500 Stück)

* Farbabweichungen sind möglich!

**Vollflächig bedruckte Karten in anderen
Farben sowie einseitig bedruckte Karten
bieten wir Ihnen gerne an!**

Sticky-Cards

Format: 85,72 x 54,03 mm, Stärke: ca. 0,25 mm

- Art.-Nr. 35300510** **Sticky-Card** (VPE 500 Stück) blanko
Einseitig bedruckbare PVC-Karte,
glänzend laminiert – Rückseite klebend

IDP-Druckerserie

Die IDP-Druckerserie besteht aus Direkt- und Re-Transfer-Druckern, vorgesehen für den professionellen Einsatz zur Produktion von hochwertig bedruckten Plastikkarten. Eine ideale Ergänzung zu den Druckern ist das Laminiermodul. Hiermit können die Plastikkarten nach der Bedruckung auf einer Kartenseite mit einem Hologramm oder mit einem strapazierfähigen Patch-Laminat versehen werden.



Die Direkt-Drucktechnologie

Der IDP 460i Direktdrucker besticht durch seine hohe Druckgeschwindigkeit bei sehr guter Druckqualität. Hohe Farbbandkapazitäten von bis zu 750 4-Farb-Drucken machen ihn zum idealen Drucker für mittlere bis große Kartenmengen. Viele Kodieroptionen sind für den IDP 460i erhältlich und ermöglichen ein Höchstmaß an Flexibilität. Der Druck erfolgt mittels Thermo-sublimationsdruck direkt auf die Kartenoberfläche und wird durch eine transparente Schutzfolie vor mechanischen Einflüssen geschützt. Der integrierte UV-Filter wirkt dem Verblässen durch Sonneneinstrahlung entgegen.

Die Re-Transfer-Drucktechnologie

Die faszinierende Technik des Re-Transfer Drucks ist so einfach wie genial. Der Druck wird auf einen transparenten Re-Transfer Film aufgebracht und dieser dann über eine Mechanik zu einer beschichteten, aufgeheizten Laminierrolle transportiert. Unter der Laminierrolle wartet die zu bedruckende Ausweiskarte. Das spiegelbildliche Design wird durch die Hitzeeinwirkung der Laminierrolle von dem Re-Transfer Trägerfilm abgelöst und auf die Kartenoberfläche aufgebracht. Durch den Re-Transfer Film liegt die gedruckte Information abriebgeschützt unter einer Polyesterschicht. Der IDP 680i Plus druckt in hervorragender Qualität auf PVC, PVH, ABS, 100% PET und Polycarbonat Kartenmaterial.

Ob Barcode, Magnetstreifen oder Chip (kontaktbehaftet oder kontaktlos) - optional kodiert und druckt der IDP 680i Plus in einem Arbeitsgang. Selbst Karten mit kombinierten Kodiertechnologien können in einem Durchgang personalisiert werden.



IDP 460i

Direkt-Kartendrucker



Direkt-Kartendrucker mit Wendestation zum beidseitigen monochromen und vierfarbigen Druck für mittlere und größere Kartenmengen. Der Drucker ist optional erhältlich mit Magnetstreifen-, Chip- und RFID-Kodiermodulen.

Lieferbare Ausführungen:

Art.-Nr. 33100041 IDP 460i

Art.-Nr. 33100042 IDP 460i SmartMag mit 3 Spur LoCo und HiCo ISO Magnetstreifenkodierer sowie Chipkontaktiereinheit

Druckverfahren:	Thermo-Sublimation
Auflösung:	300 dpi
Druckgeschwindigkeit:	1c/0c ca. 8 Sek./Karte 1c/1c ca. 18 Sek./Karte 4c/0c ca. 20 Sek./Karte 4c/4c ca. 40 Sek./Karte 4c/1c ca. 35 Sek./Karte
Kartenformate:	85,7 x 57 mm
Kartenstärke:	0,25–1,0 mm
Kartenzuführung:	ca. 100 Karten
Kartenausgabe:	ca. 100 Karten
Schnittstellen:	USB 2.0
bedruckbare Materialien:	PVC
Netzteil:	100 VAC–240 VAC
Abmessungen in mm:	H299xB324xT302
Gewicht:	12 kg
Gerätegarantie:	12 Monate
Druckertreiber:	Windows 2000/XP

IDP 680i Plus

Re-Transfer-Kartendrucker



Re-Transfer-Kartendrucker mit Wendestation zur beidseitigen Bedruckung von Plastikkarten in herausragender Qualität für mittlere und größere Kartenmengen. Der Drucker ist optional erhältlich mit Magnetstreifen-, Chip- und RFID-Kodiermodulen.

Lieferbare Ausführungen:

Art.-Nr. 33100061 IDP 680i Plus

Art.-Nr. 33100062 IDP 680i Plus SmartMag mit 3 Spur LoCo und HiCo ISO Magnetstreifenkodierer sowie Chipkontaktiereinheit

Druckverfahren:	Thermo-Sublimation auf Re-Transfer Film
Auflösung:	300 dpi
Druckgeschwindigkeit:	4c/0c* ca. 33 Sek./Karte 4c/4c* ca. 66 Sek./Karte 4c/1c* ca. 61 Sek./Karte 3c/1c* ca. 56 Sek./Karte
Kartenformate:	85,7 x 57 mm
Kartenstärke:	0,25–2,0 mm
Kartenzuführung:	Schublade für ca. 300 Karten
Kartenausgabe:	ca. 100 Karten
Schnittstellen:	USB 2.0/Ethernet
bedruckbare Materialien:	PVC, PVH, ABS, 100% PET, Polycarbonat
Netzteil:	100 VAC–240 VAC
Abmessungen in mm:	H381xB340xT339
Gewicht:	22 kg
Gerätegarantie:	12 Monate
Druckertreiber:	Windows 2000/XP

* 4c: yellow, magenta, cyan, black / 3c: yellow, magenta, cyan / 1c: black

LM

Laminiermodul



Laminiermodul LM zum Anschluß an den IDP 460i oder IDP 680i Plus. Das LM laminiert Plastikkarten einseitig mit Hologramm-Overlayfolien oder Patch-Laminaten.

Lieferbare Ausführung:

Art.-Nr. 33600112 LM

Laminiermethode:	Thermo-Transfer
Laminiergeschwindigkeit:	20 Sek./Karte
Schnittstelle:	seriell, Drucker zu Laminiermodul
Kartenformate:	85,6 x 54,0 mm
Kartenstärke:	0,76 mm
Kartenmaterial:	PVC, ABS, PET, Polycarbonat, PET-G
Kartenausgabe:	ca. 100 Karten
Laminierfolien:	Patch-Laminat: 600 Patches/Rolle Hologramm-Overlayfolie: 1.000 Karten/Rolle
Netzteil:	100 VAC–240 VAC
Abmessungen in mm:	H311xB207xT308
Gewicht:	9 kg
Gerätegarantie:	12 Monate

Wendestation

Wendestation zum Anschluß an das Laminiermodul (LM) in Kombination mit dem IDP 460i oder IDP 680i Plus. Ermöglicht das beidseitige Laminieren bzw. die beidseitige Aufbringung einer Hologramm-Overlayfolie.

Lieferbare Ausführung:

Art.-Nr. 33600114 Wendestation



Druckerzubehör/Verbrauchsmaterialien IDP-Serie

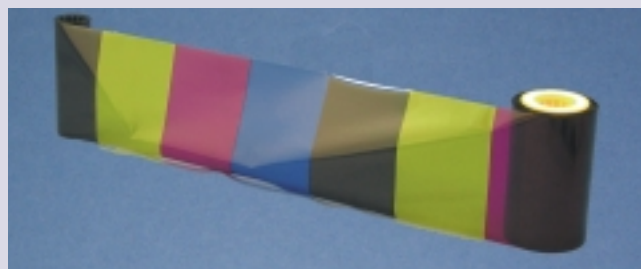

33300101

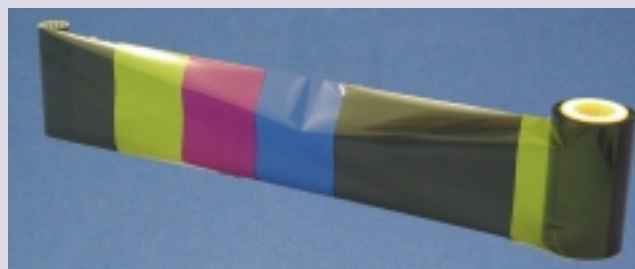

33300102



Kassette mit 33300111

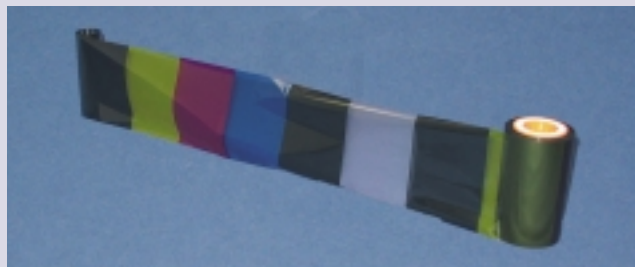

33300202



33300121

IDP 460i

Druckerzubehör

Art.-Nr. 33200201
Druckkopf für IDP 460i

Art.-Nr. 33600064
Legic®-Kodierlösung I
advant, 13,56 MHz Antenne
und Einbau

Art.-Nr. 33600065
Legic®-Kodierlösung II
MIMIU-S, 13,56 MHz Antenne
und Einbau

Art.-Nr. 33600066
Mifare®-Kodierlösung
ACG, HF Multitag, 13,56 MHz
Antenne und Einbau

Art.-Nr. 33600067
Hitag-Kodierlösung
H10112, 125 kHz Antenne und
Einbau

Weitere RFID-Kodiermodule auf
Anfrage möglich!

Art.-Nr. 33600070
Kontaktchip Controller-Kit
Inkl. Einbau, unterstützt
verschiedene Chiptypen und
Protokolle. Mit USB-Anschluß
und PC/SC-Treibern.
(Die Chip-Kodiersoftware ist
nicht im Preis enthalten.)

Verbrauchsmaterialien

Farbbänder

Art.-Nr. 33300203
Monochrom schwarz
(ca. 2.200 Kartenseiten/
Farbband)

Art.-Nr. 33300201(*)
4-Farb-Folie inkl. Overlay,
mit 5 Zonen, i-Serie
(YMCKO – ca. 750 Karten-
seiten/Farbband)

Art.-Nr. 33300202(*)
4-Farb-Folie inkl. Overlay
und zweiter Schwarz-
Zone, mit 6 Zonen, i-Serie
(YMCKOK – ca. 600
Karten/Farbband – bei
4-Farb-Druck auf der
Vorderseite und Schwarzdruck
auf der Rückseite)

Reinigungsartikel

Art.-Nr. 33300241
Reinigungskarten
10 Spezialreinigungskarten

IDP 680i Plus

Druckerzubehör

Art.-Nr. 33200101
Druckkopf für IDP 680i Plus

Art.-Nr. 33600044
Legic®-Kodierlösung I
advant, 13,56 MHz Antenne
und Einbau

Art.-Nr. 33600045
Legic®-Kodierlösung II
MIMIU-S, 13,56 MHz Antenne
und Einbau

Art.-Nr. 33600046
Mifare®-Kodierlösung
ACG, HF Multitag, 13,56 MHz
Antenne und Einbau

Art.-Nr. 33600047
Hitag-Kodierlösung
H10112, 125 kHz Antenne und
Einbau

Weitere RFID-Kodiermodule auf
Anfrage möglich!

Art.-Nr. 33600050
Kontaktchip Controller-Kit
Inkl. Einbau, unterstützt
verschiedene Chiptypen und
Protokolle. Mit USB-Anschluß
und PC/SC-Treibern.
(Die Chip-Kodiersoftware ist
nicht im Preis enthalten.)

Verbrauchsmaterialien

Farbbänder, Re-Transfer Folien
Art.-Nr. 33300101(*)
4-Patch-Farbband, i-Serie
Farbband zur Bedruckung von
Plastikkarten (YMCK – ca.
1.000 Kartenseiten/Farbband),
benötigt die Re-Transfer Folie

Art.-Nr. 33300102(*)
5-Patch-Farbband, i-Serie
Farbband zur Bedruckung von
Plastikkarten inkl. zweiter
schwarzer Zone (YMCKK –
ca. 750 Karten/Farbband –
Vorderseite farbig, Rückseite
schwarz), benötigt die
Re-Transfer Folie

Art.-Nr. 33300103
5-Patch-Farbband, i-Serie,
inkl. UV-Segment
Farbband zur Bedruckung von
Plastikkarten mit zusätzlichem
UV-Druck (YMCKUV – ca.
750 Kartenseiten/Farbband),
benötigt die Re-Transfer Folie

Art.-Nr. 33300111
Re-Transfer Folie
Folie zur Bedruckung von ca.
1.000 Kartenseiten/Folie,
benötigt das 4-Patch-Farbband
oder das 5-Patch-Farbband

Reinigungsartikel

Art.-Nr. 33300141
Reinigungskarten
10 Spezialreinigungskarten

LM

Verbrauchsmaterialien

Überlaminierfolien

Art.-Nr. 33300121
Clear-Patch 1.0 mil
ca. 600 Kartenseiten/Folie zum
Überlaminieren der Karten
nach dem Druck mit einer
0,025 mm starken Patch-Folie
(Mindestabnahmemenge: 5 Stück)

Art.-Nr. 33300122
Clear-Patch 1.0 mil
SmartCut
ca. 600 Kartenseiten/Folie zum
Überlaminieren von Chipkarten
nach dem Druck mit einer
0,025 mm starken Patch-Folie
(Mindestabnahmemenge: 5 Stück)

Art.-Nr. 33300123
Sicherheits-Hologramm-
Overlayfolie
ca. 1.000 Kartenseiten/Folie
mit Hologrammeffekt zur rand-
losen Laminierung der Karte
nach dem Druck
(Mindestabnahmemenge: 5 Stück)

Reinigungsartikel

Art.-Nr. 33300241
Reinigungskarten
10 Spezialreinigungskarten

Plastikkarten

Blanko-Plastikkarten und
beidseitig bedruckte
Plastikkarten
finden Sie auf Seite 14.

* auch für „nicht i-Serie-Drucker“ geeignet

Fotodrucker Zebra F680



Schnelligkeit und Qualität – Professioneller Fotodruck wo immer Sie wollen!

Thermosublimationsdrucker für kontrastreiche und dynamische Fotoausdrucke. Profitieren auch Sie vom schnellen Fotodruck in professioneller Qualität, mit dem neuen Zebra F680 Fotodrucker.

Durch die Schnelligkeit und die Funktionsvielfalt des Zebra F680 können Sie mehr Ausdrucke in kürzerer Zeit verkaufen.

Das Drucken auf einer Papierrolle reduziert die Papierkosten, erhöht die Ausgabemenge und verkürzt die Arbeitszeit für das Auswechseln des Mediums.

Der Zebra F680 integriert sich reibungslos in Ihren Arbeitsablauf. Das kompakte und moderne Design benötigt eine minimale Stellfläche und ermöglicht einen Einsatz sogar im Kioskbetrieb. Mit einem Gewicht von ca. 8 kg ist der F680 ideal für Ausdrucke vor Ort geeignet.

Die 35-jährige Erfahrung von Zebra Technologies in den Bereichen Entwicklung, Qualität und Zuverlässigkeit hält nun Einzug in das professionelle Drucken von Digitalfotos!

Der Fotodrucker wird mit Treibern für Windows 2000/XP und Windows Vista ausgeliefert.

Technische Daten Zebra Fotodrucker F680

Technologie:	Thermosublimationsdruck
Auflösung:	300 dpi (11,8 dots/mm)
Mögliche Fotoformate:	10x15 cm 15x20 cm
Druckgeschwindigkeit:	ca. 10 Sek. für 10x15 cm ca. 19 Sek. für 15x20 cm
Fotopapier:	12,7 cm oder 15,2 cm
Ausgabefach:	Kapazität für 50 Ausdrucke
Schnittstelle:	USB 2.0 High Speed
Netzteil:	100VAC-240 VAC
Abmessungen in mm:	H292 x T456 x B290
Gewicht:	8,3 kg (o. Verbrauchsmaterial)
Betriebstemperatur:	15 bis 35 Grad Celsius
Garantie:	24 Monate

Art.-Nr. 39100090 Fotodrucker Zebra F680

Verbrauchsmaterial Fotodrucker Zebra F680



Art.Nr.: 39100091

Media Kit

1 Rolle Fotopapier für
700 Ausdrucke (10 x 15 cm) bzw.
350 Ausdrucke (15 x 20 cm) sowie
1 Farbband CMYK

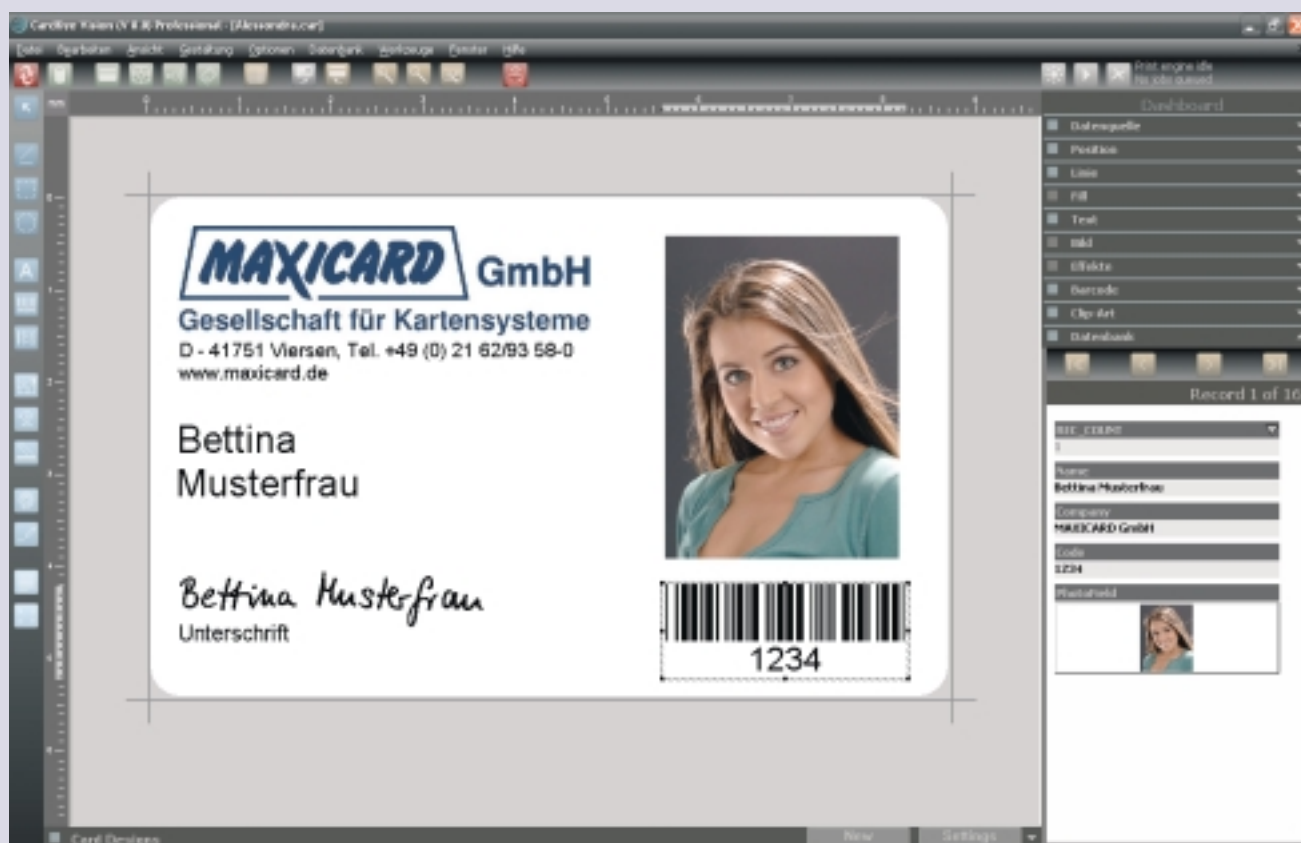

Classic – Lite XL – Premier – Professional

Noch nie war das Erstellen und Personalisieren von Plastikkarten so einfach.

Mit leicht zu bedienenden Tools hat man die Möglichkeit, Plastikkarten mit Objekten wie Text, Barcode und Grafiken frei zu gestalten. Die Software eignet sich damit hervorragend zum Erstellen von Fotoausweisen, Zutrittskontrollkarten, Mitarbeiterausweisen, Kundenkarten, Promotionkarten usw.

Es können viele gängige Grafikformate wie z.B. bmp, tif, jpg, pcx und gif importiert werden. Alternativ ist der Grafikimport von Kameras und Scannern über Twain oder Video für Windows möglich.

Die Software bietet die Möglichkeit, über 20 verschiedene Barcodetypen mit dem Kartenlayout zu drucken.

Variablen können als Systemvariablen oder als Datenbankvariablen in den Versionen Premier und Professional auf die Karten gebracht werden.

Ab der Version Professional können zudem Daten über die sehr flexible ODBC-Schnittstelle von Windows empfangen werden.

Die optional verfügbare Software-Erweiterung „FaceSnap Plugin“ für cardfive VISION ermöglicht eine automatische Gesichtserkennung und Farbkorrektur für importierte Grafikdateien bzw. für über Video- oder Digitalkamera erworbene Bilder.

Datenbanktools wie Suchen, Filtern, Editieren und Listen von Datensätzen erleichtern Ihnen die Arbeit mit größeren Datenbanken.

Zudem ist mit entsprechend ausgerüsteten Druckern die Kodierung von Magnetstreifen und über Software Plugins auch die Kodierung von kontaktbehafteten Chipkarten und kontaktlosen Chipkarten möglich. Bei der Version Professional ist die Kodierung von Mifare-Karten mit der integrierten Funktion möglich.

Mit internen Druckertreibern für alle bei MAXICARD erhältlichen Kartendrucker ist die außerordentlich schnelle und betriebssichere Funktion aller Druck- und Kodiervorgänge gewährleistet.

Die cardfive VISION-Software ist lauffähig unter Windows 2000/XP/Vista.



Vier verschiedene Versionen sind erhältlich:

Classic – Die Einstiegsversion ermöglicht flexibles Kartendesign und starke Druckfunktionen für alle MAXICARD Kartendrucker.

Lite XL – Zusätzlich können CSV-Datenbanken angebunden und verarbeitet werden. Möglichkeiten zur Kodierung von Magnetstreifen runden diese Softwareversion ab.

Premier – Zusätzlich besteht die Möglichkeit interne Datenbanken zu erzeugen und zu verwalten. Mit mächtigen Datenbankfunktionen wie Suchen oder Filtern wird die Arbeit mit der internen Datenbank erleichtert. Ebenfalls besteht die Möglichkeit zur Kodierung von Chipkarten sowie die Anbindung einer MS Access Datenbank via ODBC.

Professional – Unsere meistverkaufte Version lässt kaum Wünsche offen. Die universelle Datenbankanbindung via ODBC, Logins für verschiedene Benutzer oder die Möglichkeit zur Kodierung von RFID-Karten machen professionellen Kartendruck zum Kinderspiel. Der Multikodierspezialist ermöglicht das Kodieren von Mifare oder Legic Karten mit einer MAXICARD Kodierlösung in Ihrem Kartendrucker.

cardfive VISION Merkmale der einzelnen Versionen

Produkteigenschaften	Classic	Lite XL	Premier	Professional
Vollfarbiges Design der Karten	●	●	●	●
Vorder- und Rückseitenmanagement	●	●	●	●
Video/Grafik Import (VFW, TWAIN, WIA, DS, Datei)	●	●	●	●
Variable Druckobjekte (Datum, Zeit, Zähler)	●	●	●	●
Variable Druckobjekte (Datum, Zeit, Zähler, Concat, Keyb)		●	●	●
Multi-Layout Kartendesigns				●
ClipArt Manager		●	●	●
Integrierter Bildeditor	●	●	●	●
Unterschriften Feld			●	●
Magnetstreifen Kodierung		●	●	●
Schnittstelle zur Chip-Kodierung			●	●
Kodierung von Transponderkarten				●
Barcodes 1D, Code 39, 128	●	●	●	●
Barcodes 1D, Alle		●	●	●
Barcodes 2D			●	●
CSV Datenbank Import		●	●	●
ODBC Verbindung zu MS Access			●	●
ODBC Verbindung universal				●
Seperates Editierfenster für Datenbanken			●	●
Interne Datenbank			●	●
Datenbank Report			●	●
Auto Print				●
Netzwerkdruck	●	●	●	●
Netzwerkdruck & Druckserver		●	●	●
Logins				●
FaceSnap Plug-In möglich	●	●	●	●
USB Dongle	●	●	●	●
Mehrsprachig installierbar	●	●	●	●
Seriendruck	●	●	●	●
Netzwerklicenzen verfügbar			●	●

**FaceSnap – Was ist das?**

Es handelt sich hierbei um ein PlugIn für die cardfive VISION-Software, welches die Arbeit beim Erstellen von Fotokarten erheblich erleichtert. FaceSnap erkennt automatisch das Gesicht im importierten Bild und erzeugt ein ausweiskonformes Passbild. Zusätzlich ist eine automatische Farbkorrektur der Gesichtsfarbe möglich. Ade manuelles Ausschneiden!

FaceSnap ist für alle cardfive VISION-Versionen erhältlich.

MAXICARD Canon Modul (siehe auch Seite 11)

Die Powershot Digitalkameraserie von Canon und das MAXICARD Canon Modul ist die ideale Kombination für das Erstellen von Fotokarten.

Hier werden die Vorteile einer Videokamera (Live-Vorschau-Bild) und die einer hochwertigen digitalen Fotokamera (gestochen scharfes, gut belichtetes und hochauflösendes Bild) vereint. Das Ergebnis ist ein einfach zu bedienendes Werkzeug mit exzellenter Bildqualität zu einem denkbar attraktiven Preis.

Das MAXICARD Canon Modul ist kompatibel zu allen cardfive-Versionen und anderer twainkompatibler Software.

Lieferbare Ausführungen:

Art.-Nr. 35500009	Software	cardfive VISION Classic
Art.-Nr. 35500010	Software	cardfive VISION Lite XL
Art.-Nr. 35500011	Software	cardfive VISION Premier
Art.-Nr. 35500012	Software	cardfive VISION Professional
Art.-Nr. 35500004	Software-Erweiterung	FaceSnap Plugin für cardfive VISION (Software-Erweiterung zur autom. Gesichtserkennung und Farbkorrektur)
Art.-Nr. 35500211	Netzwerklicenz	cardfive VISION Premier
Art.-Nr. 35500212	Netzwerklicenz	cardfive VISION Professional

Optionen:

Art.-Nr. 35500501*	Chippkoder-Software (light) Software Plugin für cardfive VISION zum Kodieren von Memory-Chipkarten, für ein vom Kunden zu benennendes Modul (Memory-Chipkarten mit und ohne PIN). Erfordert ein Chipkontaktierkit und ein Chippkoderkit.
Art.-Nr. 35500502*	Chippkoder-Software (universal) Software Plugin für cardfive VISION zum Kodieren von ca. 26 gängigen Memory-Chipkarten mit und ohne PIN, z.B. alle gängigen I ² C-Bus, SLE4428/5528, SLE4432/5532, SLE4442/5542, usw. Erfordert ein Chipkontaktierkit und ein Chippkoderkit.
Art.-Nr. 35600111	MAXICARD Canon Modul Twain Modul zur Fotoakquisition mit integrierter Blitz- und Zoomsteuerung sowie Sucherfunktion über ein Live-Vorschau-Bild für div. Canon Digital-Kameras.
Art.-Nr. 35500511	Individuelle Legic-Kodiersoftware für cardfive

* Nicht für P205/P210i und P110i/P120i erhältlich!

Der MAXICARD-Service, laut Hersteller Zebra der weltweit beste Service aller Partner, bedeutet für Sie:



✓ Schnelligkeit bei Wartungen und Reparaturen

Wir bieten eine maximale Druckerverfügbarkeit durch unseren hervorragenden, laut Hersteller Zebra weltweit besten Service aller Zebra-Partner. Seit Jahren werden in mehr als 97% aller Fälle Kartendrucker, welche zur Wartung oder Reparatur eingeschickt werden und die bis 10:00 Uhr bei uns eintreffen/bei denen bis 10:00 Uhr die Reparaturfreigabe vorliegt, am gleichen Tag gewartet oder repariert und an den Kunden zurückgeschickt. Bei späterem Versand wird der Kunde telefonisch über die Verzögerung informiert.

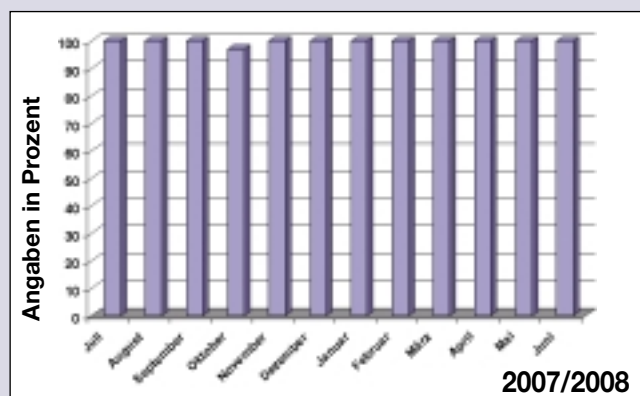

✓ Support

Sie erhalten erstklassigen Telefon-Support durch unsere qualifizierten Mitarbeiter (Spezialisten für Kartendrucker und Karten-Software), deren Namen und Durchwahlen wir Ihnen nennen (kein Call-Center und keine sogenannte Hotline).

Diesen Service können Sie während der gesamten „Lebensdauer“ des Druckers und/oder der Software nutzen.

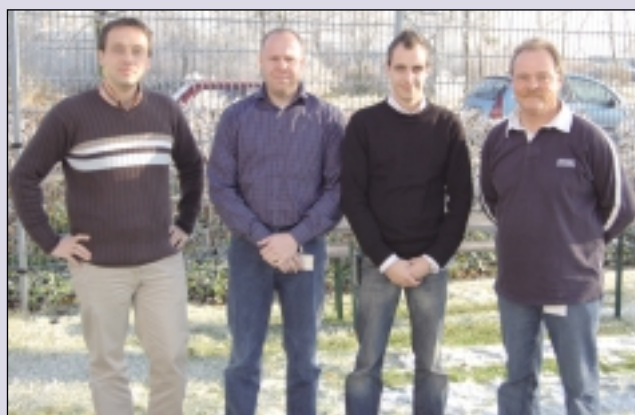

Hier eine Übersicht über die Schnelligkeit der Druckerreparaturen und -wartungen in unserem Haus von Juli 2007 bis Juni 2008:

Die Summe der eingeschickten Kartendrucker von Juli 2007 bis Juni 2008 betrug 379 Drucker, davon wurden 378 Drucker innerhalb des gleichen Tages gewartet bzw. repariert.

Das entspricht einer Quote von über 99%.

Art.-Nr. 35400007 Druckerreparaturpauschale Zebra/Eltron

(Leistungen: Reinigung, Fehlersuche, Wartung und Justage, Reparatur, Ersatzteile – ausgenommen Druckkopf, Mainboard und Kodierer)

Art.-Nr. 33400007 Druckerreparaturpauschale Re-Transfer-Kartendrucker

(Leistungen: Reinigung, Fehlersuche, Wartung und Justage, Austausch ggf. benötigter Ersatzteile [zusätzl. Berechnung])

✓ Lange Nutzungsdauer

Wir reparieren auch Ihre alten Kartendrucker und lassen Sie nach einigen Jahren bei anfallenden Reparaturen nicht „im Regen stehen“. So können Sie Ihre Anschaffungskosten durch eine sehr hohe Zahl von Nutzungsjahren teilen.

Service



✓ Schnelligkeit bei Lieferungen

Kartendrucker und die dazugehörigen Verbrauchsmaterialien sind in der Regel ab Lager lieferbar und werden bei Bestellungseingang bis 12.00 Uhr garantiert noch am gleichen Tag versandt. Bei Bestellungen, die bis 15.30 Uhr bei uns eintreffen, erfolgt der Versand zu 95% ebenfalls noch am gleichen Tag.



✓ Speziallösungen

Der Einbau von **kontaktlosen** und **kontaktbehafteten Chipkodierstationen** ist möglich.

MAXICARD bietet Ihnen die Möglichkeit, MIFARE®, LEGIC®- und andere Transpondertechnik in Zebra-Kartendrucker zu integrieren und maßgeschneiderte Kundensoftware für spezielle Applikationen bei diversen Transponderkarten zu entwickeln.

Bis heute realisierte Beispiel-Applikationen:

- Kodieren von MIFARE®- und LEGIC®-Karten ab Datenbank nach Kundenvorgabe
- Automatische Prüfung von MIFARE®- und LEGIC®-Karten
- Auslesen der Unikatsnummern und Aufdrucken derselben (bei MIFARE®- und LEGIC®-Karten).

✓ Individuelle Softwareentwicklung

Die **Softwareentwicklung** im eigenen Haus ermöglicht es uns, Spezialapplikationen exakt auf Ihre Bedürfnisse zuzuschneiden. So wurde z. B. eine Software für Mifare®-Kodierungen sowie Kodierungen von vielen verschiedenen kontaktbehafteten und kontaktlosen Chipkarten realisiert.

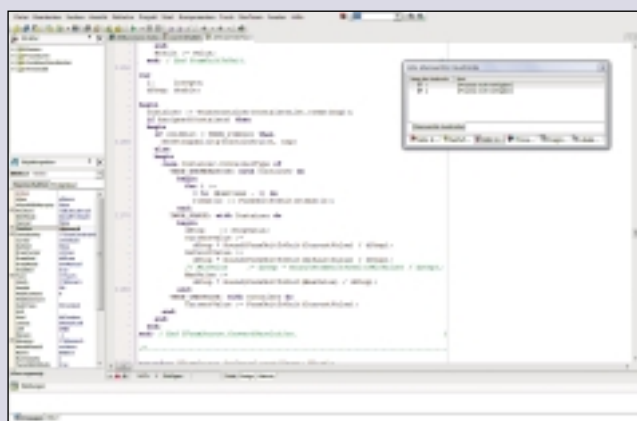



Plastikkarten

Allgemeine Informationen	24
Merkblatt Layout-Datenerstellung	26

Plastikkarten



Kundenkarte (Vorderseite)

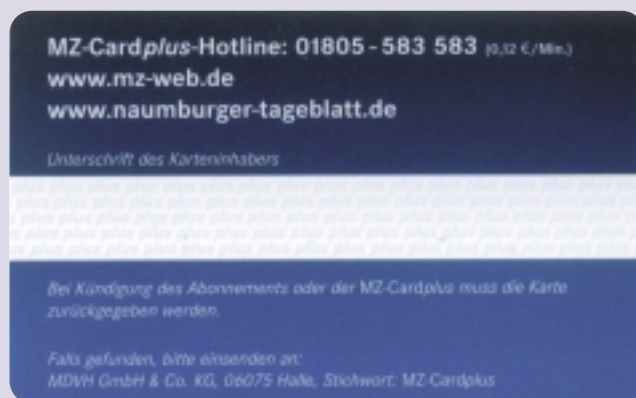

Kundenkarte mit Unterschriftenfeld (Rückseite)

Bei MAXICARD erhalten Sie glänzend laminierte Plastikkarten, welche in Kreditkartenqualität, entsprechend Ihren individuellen Wünschen, gefertigt werden.

MAXICARD deckt eine große Bandbreite ab: Egal ob Sie nur 500 Stück oder aber 1.000.000 Stück fertigen lassen möchten, wir bieten Ihnen eine hervorragende Qualität, gepaart mit einer kompetenten und freundlichen Beratung, zu einem vernünftigen Preis.

Durch unser Know-how können viele Fehler schon bei der Planung vermieden werden. Profitieren auch Sie davon!

Das Format ist 85,72 x 54,03 mm mit einer Stärke von 0,76 mm +/- 0,08 mm. Andere Formate oder Stärken sind auf Anfrage lieferbar.

Die Lieferzeit beträgt im Normalfall ca. 3–4 Wochen nach Druckfreigabe.

Rufen Sie uns an, wir beraten Sie gerne!

Datenbereitstellung

Es ist nicht weit von Ihrer Idee der eigenen Karte bis zum fertigen Produkt.

Sie liefern uns die digitalen Original-Dateien und Sie erhalten kurzfristig einen Korrekturabzug zur Überprüfung. Sobald dieser Ihren Wünschen entspricht und zur Produktion freigegeben ist, werden die entsprechenden Druckplatten erstellt und die Produktion Ihrer Karte beginnt. Genaue Informationen und Hinweise zur Gestaltung, zu den verschiedenen Druckverfahren und zur Übermittlung der Druckdaten finden Sie in diesem Katalog auf Seite 26.

Plastikkarten mit verschiedenen Optionen

Wir liefern Plastikkarten für alle Einsatzzwecke wie z. B. :

- Kundenkarten
- Garantiekarten
- Promotionkarten
- Versicherungskarten
- Dienstaussweise
- Clubkarten
- Calling-Karten
- Zeiterfassungskarten
- Zutrittskontrollkarten
- Mitarbeiterausweise
- usw.

Sie können die Optionen bestimmen :

- Magnetstreifen
- Chipmodule
- Transponder
- Hologramme
- Unterschriftenfelder
- Kartenstärken von 0,30 mm bis 1,0 mm
- Sondergrößen und vieles mehr

Gerne erstellen wir Ihnen ein individuelles Angebot!



Garantiekarte

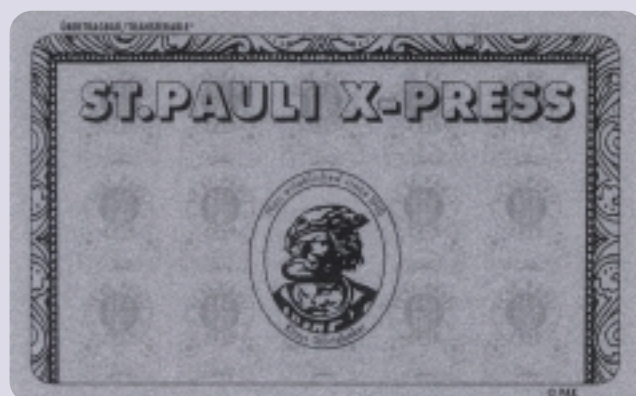

Jahreskarte



Chipkarte (Vorderseite)



Chipkarte (Vorderseite)

Folgende Kartentypen sind für die Speicherung von Daten und dadurch für eine Vielzahl von Anwendungen geeignet:

Chipkarten

● Speicher-Chipkarten (mit und ohne PIN)

MAXICARD bietet bedruckte und unbedruckte Chipkarten mit unterschiedlichen Chip-Modulen an. Dazu gehören Speicher-Chipkarten wie z.B. I²C-Bus-Karten (von z.B. Atmel, Microchip o.ä.) mit unterschiedlichen Speicherkapazitäten, Infineon SLE5528, SLE5532, SLE5542 usw. Weitere Speicher-Chip-Module bieten wir auf Anfrage an.

● Prozessor-Chipkarten

Chipkarten mit Prozessor- oder Kryptoprozessorchip sind in verschiedenen Ausführungen mit diversen Chip-Betriebssystemen (z.B. CardOS) lieferbar.

● Transponderkarten (RFID)

Ebenso bietet MAXICARD die gängigsten 125kHz- sowie 13,56 MHz-Transpondermodule an.

125 kHz

Hitag1™, Hitag2™, EM 4102, EM 4450/4550 usw.

13,56 MHz

Legic®, Mifare® (Philips, Infineon), I-Code®, my-d™ usw.

Magnetstreifenkarten

Plastikkarten sind bedruckt und unbedruckt mit **LoCo-** und **HiCo-Magnetstreifen** verfügbar.



Transponderkarte Hitag



Transponderkarte Mifare®



Kundenkarte (Vorderseite)

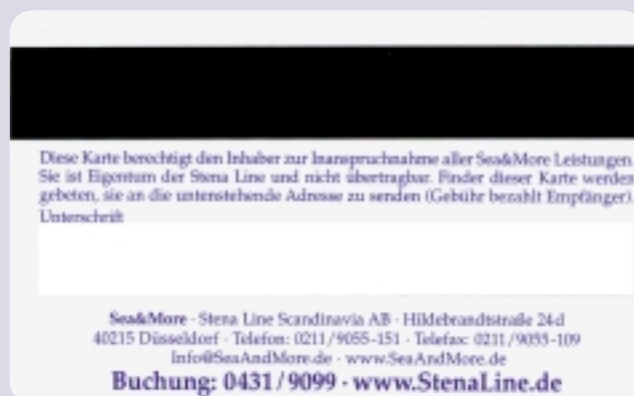

Kundenkarte mit Magnetstreifen und Unterschriftenfeld (RS)

Merkblatt Layout-Datenerstellung

Hinweise und Anmerkungen zur Erstellung und Übermittlung von digitalen Druckvorlagen zur Produktion von Plastikkarten-Rohlingen nach ISO 7810/7813 (Produktionsverfahren wie bei Kreditkarten)

Netto-Kartenformat: ID-1, 85,72 mm x 54,03 mm (Kreditkartenformat)
 Kartenstärke: Standardstärke 0,76 mm (+/- 0,08 mm)
 Kartenstärken von ca. 0,30 mm bis ca. 1 mm
 – auf Anfrage
 Material: PVC (Polyvinylchlorid)
 Verarbeitung: glänzend oder matt laminiert

I. Druckverfahren

1. UV-Offsetdruck (auf Druckbögen im Nutzen)

- im 70er Raster (175 lpi) mit Farben nach der Eurokala (ymck bzw. 4-c) oder in Sonder-/Schmuckfarben nach HKS-K oder Pantone-C
- (Rasterwinkel: Y=0% C=15% K=45% M=75%)
- Rasterwerte von mind. 8% bis max. 85%
- Mindestlinienstärken (auch für Schriften):
 - Vollton: positiv 0,25 pt (0,09 mm), negativ 0,5 pt (0,18 mm)
 - Raster: positiv und negativ 0,5 pt (0,18 mm)
- Über- bzw. Unterfüllung ca. 0,05 mm

2. Siebdruck

- Einsatz bei vollflächigem Druck (deckender), bei Metallic-Farben wie Gold oder Silber sowie bei Schreibfeldern.
- Gerasterte Objekte sollten vermieden werden.
- Bei einem kombinierten Sieb-/Offsetdruck sollte das Offset Motiv den Siebdruck (Hintergrund) idealerweise überdrucken (evtl. Farbabweichungen gegenüber Druck auf weißem Untergrund beachten).
- Über- bzw. Unterfüllung bei Freistellungen im Siebdruck: ca. 0,20 mm
- Farben: Standard Gold-Metallic oder Silber-Metallic, Sonderfarben nach HKS-K oder Pantone-C
- Mindestlinienstärken: Vollton: positiv 0,5 pt (0,18 mm), negativ 1,0 pt (0,35 mm)

II. Druckvorlagen

Digitale Druckdateien (im Original)

- Im Maßstab 1:1 angelegt, bei randabfallendem Druck zzgl. ca. 2 mm Beschnittzugabe zu allen Kartenseiten.
- Schriften (postscriptfähig) und Grafiken bitte als separate Datei liefern.
- Programme und Dateiformate wie Adobe Illustrator, InDesign, Photoshop, Freehand, QuarkXpress, PDFx3, EPS und Corel Draw können übernommen werden. (eingebundene Farbbilder der Formate TIFF, EPS, BMP, JPG sollten mit mind. 300 dpi Auflösung angelegt sein).
- Dateien aus Office Programmen wie Word, Excel oder PowerPoint sind als Vorlage nicht geeignet.

Folgende Punkte sind bei der Erstellung des Kartenlayout und der digitalen Vorlagen zu beachten:

- Anbringung von Passerkreuzen und Stanzmarkierungen
- Beschnittzugabe bei randabfallendem Druck von ca. 2 mm über dem Netto-Kartenmaß
- Zu druckende Elemente wie Logos, Bilder oder Texte sollten mind. 2 mm vom Kartenrand, bzw. Magnetstreifen oder Schreibfeldern platziert werden.
- Stanztoleranzen: +/- 0,5 mm möglich
- Magnetstreifen, Schreibfelder, Chipmodule, Hologramme oder Hotstamps dürfen nicht in den Druckdaten angelegt sein, da diese in einem weiteren Arbeitsschritt, nach dem Layoutdruck, aufgebracht werden.
- Schreibfelder (beschreibbar mit Kugelschreiber) bitte als separate Datei senden.
- nur Farbmodell YMCK – keine RGB-kodierten Daten!!
- Farbangaben bei Sonderfarben unbedingt angeben (HKS-K oder Pantone-C)
- bei Druck in Skalanfarben (YMCK) immer eine Farbvorlage (Farbproof) mitliefern.

Allgemeine Hinweise

- für die Datenübernahme inkl. Prüfung und Erstellung eines Korrekturabzugs als PDF-Datei (nicht farbverbindlich) für eine Druckversion berechnen wir eine Pauschale von Euro 49,-. Bei mehreren Druckversionen und Änderungswünschen (nach dem 1. Korrekturabzug) berechnen wir den zusätzlichen Aufwand.
- bei den übermittelten Druckdaten werden von der Fa. Maxicard GmbH keine Farb- oder Rasterwerte verändert.
- Farbabweichungen sind u.a. aufgrund des Bedruckstoffes und des Produktionsverfahrens nicht auszuschließen und stellen keinen Reklamationsgrund dar.
- Für Fehler in den gelieferten Dateien und den daraus entstehenden Folgen übernimmt die Fa. Maxicard GmbH keine Haftung.
- Eine Mehr- oder Minderlieferung von +/- 10% der bestellten Menge ist aus produktionstechnischen Gründen nicht auszuschließen. Berechnet wird die tatsächlich produzierte Kartenmenge.

Datentransfer:

- per e-Mail: bfrank@maxicard.de
- per FTP-Server (Zugangsdaten bitte erfragen)
- per CD-Rom oder DVD (bitte mit Dateinamen und Format kennzeichnen)

Ansprechpartner: Burkhard Frank
 Tel.-Durchwahl: +49(0)21 62 / 93 58-14
 Telefax: +49(0)21 62 / 3 00 15
 e-Mail: bfrank@maxicard.de

Stanzform Plastikkarte

Alle Maßangaben in mm

Achtung: Magnetstreifen, Schreibfelder, Chipmodule, Umrandungen (Kartengröße), Hologramme und sonstige Veredelungen dürfen nicht in den Daten angelegt sein.

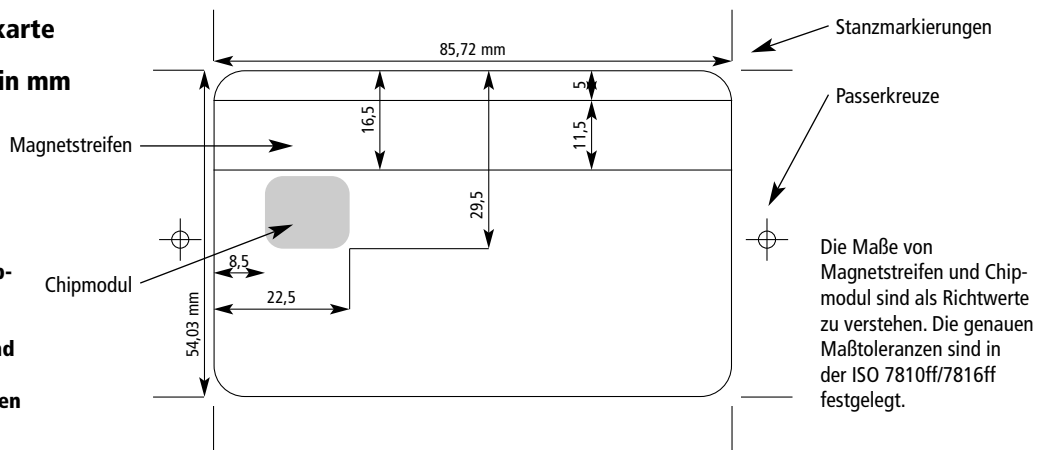



Personalisieren und Mailen von Plastikkarten

Personalisieren und Mailen von Plastikkarten	28
Merkblatt Datenaufbereitung	30
Vordruck „Personalisierungsabruf“	31

Personalisieren und Mailen von Plastikkarten

Im Bereich der Plastikkarten und deren Personalisierung arbeitet MAXICARD von Beginn an für namhafte Unternehmen, für die oft die Karten auch im Rahmen von Mailings versandt werden.

Dabei ist es unerheblich, ob Sie eine Stückzahl von nur 500 Karten oder aber eine große Stückzahl verarbeitet haben möchten (200.000 Thermodrucke können wir zum Beispiel innerhalb einer Woche realisieren).

Wir bieten folgende Möglichkeiten an:

Prägung inkl. Einfärbung:

- Kodierung von Magnetstreifen und Chipmodulen
- Einfärbung in verschiedenen Farben
- Prägung maschinenlesbarer Zahlen



Die zu verarbeitenden Daten, die per e-Mail-, ISDN-, analogem Modem oder per Diskette bzw. CD-ROM zur Verfügung gestellt werden können, werden in kürzester Zeit verarbeitet. Sofern die Daten für die Personalisierung von Plastikkarten in korrekter Form und die Freigabe bis spätestens 10.00 Uhr vorliegen, werden Abrufaufträge bis 2.000 Karten am gleichen Tag an UPS übergeben. Abrufaufträge bis 5.000 Karten erledigen wir im 24-Stunden-Service.

Thermodruck:

- Kodierung von Magnetstreifen und Chipmodulen
- Verschiedene Schriftarten und Größen (auch maschinenlesbar)
- Barcode mit und ohne Kopierschutz
- 4-Farbdruk von Fotos

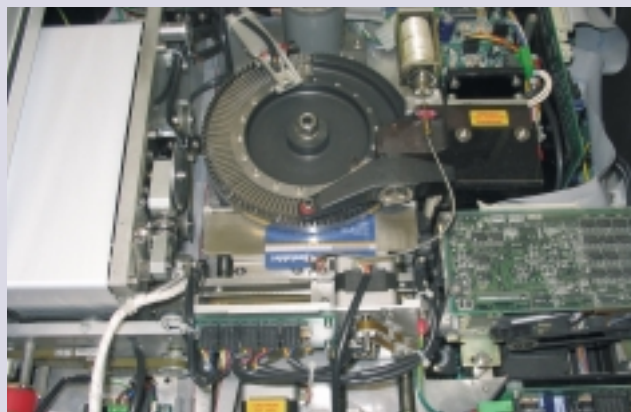

Prägung



Thermodruck

Gerne erstellen wir Ihnen ein individuelles Angebot!



Personalisierungsabteilung



Ausgangskontrolle mit dem Kartenzählgerät

Personalisieren und Mailen von Plastikkarten

Mailingsservice mit und ohne Plastikkarten:

z.B. Mailing DIN-lang mit Plastikkarte ab Datenbank, bestehend aus folgenden „Unterschriften“:

- einseitige Personalisierung der Plastikkarte (Prägung oder Thermodruck jeweils inkl. Kodierung des Magnetstreifens oder Kodierung des Chips)
- 1 Brief einseitig lasern (mit Adresse, persönlicher Anrede, Text)
- Karte/Brief abgleichen
- Karte aufspenden

- Falzen
- Kuvertieren
- Portooptimieren
- Postauf liefern

- Beilagen und andere Verarbeitungsformate optional möglich

Gerne erstellen wir Ihnen ein individuelles Angebot!



Maschinelles Mailing mit einem von 4 Card-Mailern



Manuelles Mailing von nicht maschinell verarbeitbaren Formaten



Portooptimierung für alle Mailings



Vorbereitung zur Postauflieferung

Merkblatt Datenaufbereitung

Datenaufbereitung für Thermobeschriftung, Prägung, Mailing und Thermosublimationsdruck

1. Dateiformat

a) Textdatenbank mit Feldseparator

Textdatenbanken haben reines ASCII-Format und sind damit auf jedem einfachen Text-Editor zu erstellen. Die Datenfelder eines Datensatzes schließen direkt aneinander an, wobei jedes Datenfeld durch ein Trennzeichen (bevorzugt Semikolon) vom nächsten Datenfeld getrennt sein muß.

Die einzelnen Datensätze müssen durch CR (ASCII 13) und LF (ASCII 10) getrennt werden.

Beispiel:

Karl;Mustermann;12345;Musterort;Nr.1234567890CRLF

Alois;Muster;67890;Testhausen;Nr.9876543210CRLF

b) Textdatenbank mit fester Feldlänge

Die Felder einer Textdatenbank besitzen ähnlich den dBase-Datenbanken feste, in jedem Datensatz gleiche Feldlängen. Textdatenbanken haben jedoch reines ASCII-Format und sind damit auf jedem einfachen Text-Editor zu erstellen. Die Datenfelder eines Datensatzes schließen direkt aneinander an, wobei jedes Datenfeld gegebenenfalls durch das Auffüllen mit Leerzeichen auf die erforderliche Feldlänge zu bringen ist. Die einzelnen Datensätze müssen durch CR (ASCII 13) und LF (ASCII 10) getrennt werden.

Beispiel:

Karl____Mustermann____12345_Musterort____Nr.12345CRLF
'_' bedeutet jeweils ein Leerzeichen.

Bitte legen Sie bei diesem Format eine Datensatzbeschreibung bei, die Informationen über die Feldlängen beinhaltet.

c) dBase III-IV-V-Datenbankdateien

Zugelassen sind alle Standardfeldtypen dieses Systems, außer dem Memo-Feldtyp. Die Datenbankdateien erhalten automatisch die Extension DBF (DataBaseFile). Ein gültiger dBase Dateiname wäre z. B. NAMEN.DBF. Aus physikalischen Gründen dürfen Datenfelder, die geprägt werden sollen, bestimmte Feldlängen nicht überschreiten (siehe 2b). Sollten Datenfelder die zulässige Länge überschreiten, so werden sie nach der letzten gültigen Stelle abgeschnitten. Die Feldlänge ist abhängig vom Layout und der Art der Personalisierung.

2. Zeichensatz und maximale Feldlängen

a) Zeichensatz und maximale Feldlängen bei Thermobeschriftung

Folgende Zeichen sind für die Datensatzerstellung zulässig: Großbuchstaben (A-Z, Ä, Ö, Ü), Kleinbuchstaben (a-z, ä, ö, ü, ß), Zahlen (0-9), sowie einige Sonderzeichen.

Sollten Datenfelder die zulässige Länge überschreiten (abhängig von der Schriftart und der Schriftgröße), so werden sie nach der letzten gültigen Stelle abgeschnitten.

Schriftartenmuster erhalten Sie auf Anfrage!

b) Zeichensatz und maximale Feldlängen bei Prägung

Folgende Zeichen sind für die Datensatzerstellung zulässig: Großbuchstaben (A-Z), Zahlen (0-9). Das 'ß' ist durch 'ss' zu ersetzen. Die maximale Feldlänge der Datenfelder, die geprägt werden sollen, hängt von der Positionierung auf der Karte ab. Sie darf aber 21 Zeichen für OCR 7B-Felder, b.z.w. 30 Zeichen für Gothic-Felder nicht überschreiten.

c) Zeichensatz bei Magnetstreifenkodierung

Spur 1: '0-9','A-Z',' ','(',')','\$'

Spur 2, 3: '0-9','='

3. Mailing

Wenn die personalisierten Karten als Mailing versendet werden sollen, benötigen wir den Briefftext als Word-für-Windows Datei. Nicht gängige Schriftarten sind von Ihnen als TrueType-Font zu stellen. Zusätzlich muß in der Datenbank ein Feld mit der Anrede

vorhanden sein. Die Daten für das Mailing (Anschrift) und die Daten für die Personalisierung der Karten müssen in einer Datenbank stehen.

4. Grafikformat/Farbformat bei Thermosublimationsdruck

Folgende Windows-Grafikformate können verarbeitet werden: Bitmap File (*.bmp), Tagged Image File (*.tif), JPEG Image File (*.jpg)

Alle diese Grafikformate müssen RGB kodiert vorliegen!

Bei Mitarbeiterausweisen mit Firmenlogo, Paßfoto, Personenangaben o.ä., bitte keine kompletten Grafiken erstellen. Idealerweise liefern Sie uns sämtliche Grafiken separat (Foto, Firmenlogo). Diese werden von uns zu einem Layout zusammengefügt. Textfelder die in schwarz gedruckt werden sollen, z.B. Namen und Anschriften, werden ebenfalls von uns ins Kartenlayout übernommen, sofern es sich um eine gängige Windowschriftart handelt (muß ansonsten ggf. von Ihnen mitgeliefert werden).

5. Datenübermittlung

Achtung: Neben den Daten benötigen wir Ihren Personalisierungsabruf (Laden Sie diesen bitte einfach von www.maxicard.de herunter oder Sie erhalten diesen gerne auf Anfrage als PDF-Datei per e-Mail). Ohne diesen Personalisierungsabruf erfolgt keine Bearbeitung.

a) per Datenträger

(3,5" Zoll Diskette (MS-DOS formatiert), CD-ROM oder DVD – keine Verarbeitung von Macintosh-Datenträgern möglich)

Auf dem Datenträger sollten keine Unterverzeichnisse angelegt werden, es sei denn, daß dies aus Gründen der Übersicht unbedingt erforderlich ist. Der Datenträger muß mit einem Etikett versehen werden, auf dem Datum, Absender und die Dateinamen der auf dem Datenträger befindlichen Dateien stehen. Bitte überprüfen Sie die Datenträger auf Fehler und Viren, da ansonsten keine vollständige Datenverwertung möglich ist.

b) per FTP-Server

Beim Datentransfer via FTP-Server wird Ihnen ein eigenes Verzeichnis nebst Zugangsdaten (Benutzername und Kennwort) zur Verfügung gestellt. Sie informieren uns dann lediglich nur noch über den „Upload“ Ihrer Daten.

c) per e-Mail

Achtung! Datenfernübertragungen per e-Mail weisen keine hohe Datensicherheit auf, da die sensiblen Daten auf „fremden“ Servern gespeichert werden können. Wir empfehlen, eines der vorstehend genannten Verfahren zu benutzen.

Sofern Sie die Daten dennoch per e-Mail übermitteln möchten, so mailen Sie bitte an: service@maxicard.de

6. Allgemeine Informationen (Bitte unbedingt lesen!)

Der Inhalt der Datenbank wird im Besonderen nicht auf „sinnvollen Inhalt“ überprüft. Für Mißstände im Datenbankinhalt ist der Ersteller alleine verantwortlich.

Bei wiederholten Auflagen des gleichen Kartentyps muß die Datenbank in exakt der gleichen Struktur angeliefert werden, wie sie bei der ersten Personalisierung verwendet wurde. Eine automatisierte Verarbeitung ist ansonsten nicht möglich. Es kann sogar zu einer kompletten Fehlproduktion der gesamten Datenbank kommen. Dies geht zu Ihren Lasten, da wir die ausgeführte Leistung in jedem Fall berechnen.

Ansprechpartner: Herr Thomas Reinschlüssel

Teamleiter Technik und Personalisierung

Tel.-Durchwahl: +49 (0) 21 62 / 93 58-22

Telefax: +49 (0) 21 62 / 3 00 15

E-Mail: treinschluessel@maxicard.de

Vordruck „Personalisierungsabruf“



Personalisierungsabruf

Diesen Abruf bitte jeder Dateiübermittlung beifügen, faxen oder mailen.

An:
MAXICARD GmbH
Herrn Thomas Reinschlüssel
Gewerbering 5
D-41751 Viersen

oder per Telefax an:
+49 (0) 21 62/300 15

oder per e-Mail an:
service@maxicard.de

Von:

Firma

Ansprechpartner

e-Mail

Straße/Nr.

Telefon

PLZ/Ort

Telefax

Datenübermittlung erfolgt per:

– **Datenträger**

- ☐ Diskette
☐ CD-ROM
☐ DVD

– **e-Mail**

☐ service@maxicard.de

– **FTP-Server**

☐ bitte Zugangsdaten erfragen

☐ **Abrufauftrag**

Karten-Rohling (Bezeichnung):

Dateiname (der zu verwendenden Datei):

Dateigröße (der übermittelten Datei):

Anzahl der Datensätze (in der Datei):

Bemerkungen:

Ort, Datum

Unterschrift/Stempel

Name in Klerschrift

www.maxicard.de





Zubehör für Plastikkarten

Maximaler Service rund um die Karte bedeutet unter anderem, daß Sie, neben den von uns angebotenen Kartendruckern und Plastikkarten, auch das entsprechende Zubehör für die unterschiedlichen Einsatzzwecke Ihrer Karten beziehen können.

Clips	34
Klemmen	34
Lederriemchen	34
Ketten/Bänder	34
Kraftmagnete	35
Jojos	35
Hartplastikhüllen	36
Weichplastikhüllen	38
Umhängebänder	39
Armbänder	40
Lochzangen/Zentrierschiene/ Langloch-Locher	41
Shredder	41
Kartenregal	41
Schlüsselanhänger mit kontaktlosem Chip .	41

Clips, Lederriemchen, Ketten und Bänder

Zum Befestigen der Karten haben wir z.B. Plastik- und Metall-Clips mit Riemchen, Klemmen, Lederriemchen, Metallketten und flache Bänder in unserem Angebot.

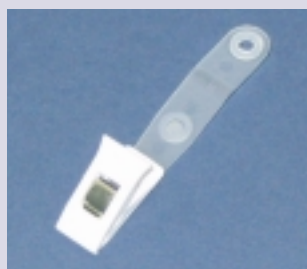

Plastik-Clip
mit transparentem Vinyl-
Riemchen für Langlöcher
Farbe: in verschiedenen Farben
erhältlich*

Art.-Nr. 50010101 weiß

Art.-Nr. 50010104 rot

Art.-Nr. 50010105 grün

Art.-Nr. 50010106 blau

Art.-Nr. 50010107 schwarz

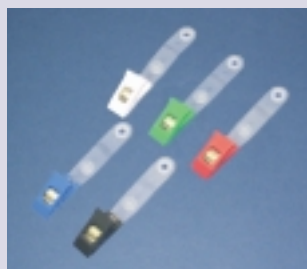

Gripper

Plastikkartenhalter mit
Langloch und Silikonklemm-
profil zum Aufstecken auf
Plastikkarten.

Maße: B 17 mm x H 25 mm.

Art.-Nr. 50010611 weiß

Art.-Nr. 50010617 schwarz



Plastik-Clip
mit transparentem Vinyl-
Riemchen für Langlöcher
Farbe: in verschiedenen Farben
erhältlich*

Art.-Nr. 50010201 weiß

Art.-Nr. 50010202 grau

Art.-Nr. 50010203 gelb

Art.-Nr. 50010204 rot

Art.-Nr. 50010205 grün

Art.-Nr. 50010206 blau

Art.-Nr. 50010207 schwarz

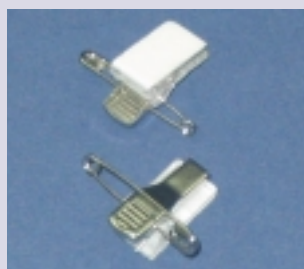

Metall-Krokodil-Klemme
mit Sicherheitsnadel,
selbstklebend

Art.-Nr. 50010600



Lederriemchen
Farbe: schwarz

Art.-Nr. 50015107



Metall-Clip
mit transparentem Vinyl-
Riemchen für Langlöcher
Art.-Nr. 50010400



Metall-Kette

Länge: 76 cm
Durchmesser der
Kügelchen: 2,3 mm
Farbe: silber (nickelfrei)

Art.-Nr. 50019100

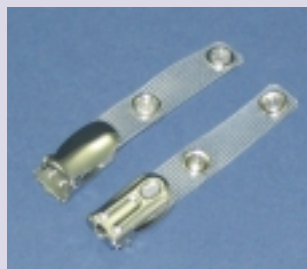

Metall-Clip
mit transparentem Vinyl-
Riemchen (mit zusätzlich
verstärkender Faser) für
Langlöcher

Art.-Nr. 50010500



Flaches Band mit Metall-Clip
Länge: 90 cm, Breite: 12 mm
Farbe: in verschiedenen Farben
erhältlich

Art.-Nr. 50019201 weiß

Art.-Nr. 50019207 schwarz

* Farbabweichungen sind möglich

Kraftmagnete und Jojos

Weitere Befestigungsmöglichkeiten Ihrer Karten bieten unsere Kraftmagnete und Jojos. So haben Sie für alle Kleidungsstücke und Anwendungen die „ideale“ Befestigung.



Kraftmagnet
System Standard
bestehend aus 1 Stück weiß
(selbstklebend) als Schilder-
modul und 1 Stück weiß als
Gegenhalter für normale
(dünne) Stoffe

Art.-Nr. 50021101



Kraftmagnet
System Extra
bestehend aus 1 Stück weiß
(selbstklebend) als Schilder-
modul und 1 Stück schwarz als
Gegenhalter für schwere
(dicke) Stoffe

Art.-Nr. 50021107



Jojo
Kartenjojo aus Kunststoff mit
Stahlkerngehäuse, verstärktem
Vinyl-Riemchen, Nylonschnur
und Gürtelansteckclip.

Durchmesser: 3,0 cm
Schnurlänge: ca. 70 cm

Farbe: in verschiedenen Farben
erhältlich*



Art.-Nr. 50017101 weiß
Art.-Nr. 50017102 grau
Art.-Nr. 50017104 rot
Art.-Nr. 50017106 blau
Art.-Nr. 50017107 schwarz

**Bedruckung
optional möglich**



Zip-Jojo

Hochwertiges Jojo mit Karabi-
nerverschluss zur Befestigung
an Gürtelschlaufen; mit ver-
stärktem Vinyl-Riemchen und
Nylonschnur, zur Befestigung
von Kartenhüllen und
Plastikkarten mit Langloch.

Länge: 5 cm
Breite: 3,5 cm
Schnurlänge: ca. 70 cm

Farbe: In verschiedenen Farben
erhältlich*

Art.-Nr. 50017201 weiß
Art.-Nr. 50017206 blau
Art.-Nr. 50017207 schwarz
Art.-Nr. 50017208 transparent
blau



Heavy-Duty Jojo

Strapazierfähiges Kartenjojo
mit Gürtelansteckclip, verstärk-
tem Vinyl-Riemchen und
Nylonschnur.

Durchmesser: 4,0 cm
Schnurlänge: ca. 65 cm

Farbe: schwarz/chrom

Art.-Nr. 50017307

* Farbabweichungen sind möglich

Ausweishüllen für Plastikkarten

Zum Schutz der Karten in unterschiedlichen Bereichen bieten wir sowohl Kartenhüllen aus Hartplastik als auch Weichplastik an (für Karten in „Kreditkarten-Größe“). Diese Hüllen sind in verschiedenen Ausführungen z. B. mit Langloch zum Befestigen von Clips und/oder Rundlöchern für Ketten ausgestattet.



Hartplastikhülle
Polycarbonat
Farbe: transparent
Art.-Nr. 50000100



Hartplastikhülle für 1 Karte mit Schieber
Polycarbonat. Aufnahme für eine Karte. Farbe: transparent
Art.-Nr. 50000610 horizontal
Art.-Nr. 50000650 vertikal



Hartplastikhülle
Polycarbonat mit 1 Langloch und einem Daumenloch.
Farbe: transparent
Art.-Nr. 50000010



Hartplastikhülle für 2 Karten mit Schiebern
Polycarbonat mit 1 Langloch und 2 kleinen Rundlöchern, horizontal
Farbe: transparent
Art.-Nr. 50000710



Hartplastikhülle
Polycarbonat
Farbe: transparent
Vorderseite: glasklar
Art.-Nr. 50000110 horizontal mit 1 Langloch und 2 kleinen Rundlöchern
Art.-Nr. 50000150 vertikal mit Langloch



Hartplastikhülle
Polycarbonat mit Schutz gegen Sonnenstrahlung
Farbe: transparent
Art.-Nr. 50000210 horizontal mit 1 Langloch und 2 kleinen Rundlöchern
Art.-Nr. 50000250 vertikal mit Langloch

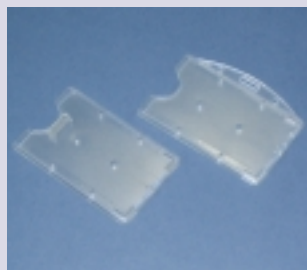

Hartplastikhülle
Polycarbonat mit Schutz gegen Sonnenstrahlung
Farbe: transparent
Art.-Nr. 50000310 horizontal mit 1 Langloch und 2 kleinen Rundlöchern
Art.-Nr. 50000350 vertikal mit Langloch



Sicherheitskartenhülle
Hartplastikhülle mit UV-Schutz, 2-teilig, bestehend aus Ober- und Unterteil. Nach dem Zusammenfügen nicht mehr zu öffnen.
Trageweise horizontal
Art.-Nr. 50001010



Hartplastikhülle
Polycarbonat mit Schutz gegen Sonnenstrahlung mit Schlüsselring
Farbe: transparent
Art.-Nr. 50000400



Sicherheitskartenhülle
Hartplastikhülle mit UV-Schutz, 2-teilig, bestehend aus Ober- und Unterteil. Nach dem Zusammenfügen nicht mehr zu öffnen.
Trageweise vertikal
Art.-Nr. 50001050

Ausweishüllen für Plastikkarten



Bedruckte Hüllen

Im Digitaldruck kann Ihr gewünschter Text oder Ihr Firmenlogo ein- oder mehrfarbig aufgebracht werden. Alternativ bieten wir auch Heißfolienprägung („Hot Stamp“) in den Farben gold und silber an.

auf Anfrage



Bedruckte Kartenhüllen (Anwendungsbeispiel)



Hartplastikhülle

Polycarbonat mit 2 Ausschubvorrichtungen für Rechts- und Linkshänder mit 1 Langloch und 2 kleinen Rundlöchern, horizontal
Farbe: in verschiedenen Farben erhältlich*

Art.-Nr. 50000510 transp.

Art.-Nr. 50000511 weiß

Art.-Nr. 50000513 gelb

Art.-Nr. 50000514 rot

Art.-Nr. 50000515 grün

Art.-Nr. 50000516 blau

Art.-Nr. 50000517 schwarz



Hartplastikhülle verschließbar

Kartenhülle für 2 Karten. Die Hülle ist nur mit einem passenden Schlüssel wieder zu öffnen. Pro vollen 100 Stck. wird ein Schlüssel mitgeliefert. Farbe: transparent
Mindestbestellmenge: 100 Stck.

Art.-Nr. 50000910 horizontal für zwei Karten



Hartplastikhülle verschließbar

Kartenhülle für 2 Karten. Die Hülle ist nur mit einem passenden Schlüssel wieder zu öffnen. Pro Bestellung wird ein Schlüssel beigelegt.

Farbe: transparent

Art.-Nr. 50000810 horizontal für zwei Karten



Schlüssel

Schlüssel zum Öffnen der Kartenhülle 50000810

Art.-Nr. 50000820

* Farbabweichungen sind möglich

Ausweishüllen für Plastikkarten



Weichplastikhülle

Polyethylen
mit 1 Langloch und 2 kleinen
Rundlöchern, horizontal
Farbe: in verschiedenen Farben
erhältlich*

Art.-Nr. 50005111 weiß

Art.-Nr. 50005112 grau

Art.-Nr. 50005113 gelb

Art.-Nr. 50005114 rot

Art.-Nr. 50005115 grün

Art.-Nr. 50005116 blau



Selbstklebende Visitenkartenhülle

PVC-Folie selbstklebend
zum Einstecken von Karten im
Kreditkartenformat, jeweils
sechs Visitenkartenhüllen pro
Bogen. Farbe: transparent

Art.-Nr. 50000090



Weichplastikhülle

Polyethylen
mit 1 Langloch und 2 kleinen
Rundlöchern
Farbe: transparent

Art.-Nr. 50005210 horizontal

Art.-Nr. 50005250 vertikal



Kartenhülle

0,4 mm Hartfolie, sehr flache
und leichte Kartenhülle, läßt
sich sehr gut mit z.B. Ihrem
Logo bedrucken. Farbe: in
verschiedenen Farben erhält-
lich*, wobei die Vorderseite
immer transparent ist

Art.-Nr. 50003100 transp.

Art.-Nr. 50003104 rot

Art.-Nr. 50003106 blau

Art.-Nr. 50003107 schwarz

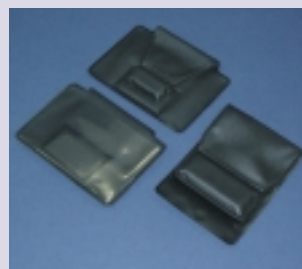

Weichplastikhülle mit Magnethalterung

Vinyl: NICHT FÜR KARTEN MIT
MAGNETSTREIFEN GEEIGNET!
Farbe: schwarz

Art.-Nr. 50005410 horizontal

Art.-Nr. 50005450 vertikal



Konferenzkartenhalter

Kartenhalter für Plastikkarten
und Papierkarten. Mit Krokodil-
klemmen und Sicherheitsnadel.
Einlegegröße 57 mm x 89 mm
Farbe: klar

Art.-Nr. 50003210



Hinweis: Weichplastikhüllen in Kombination mit thermobedruckten Plastikkarten sind für kurzfristige Anwendungen und Events geeignet, aber nur bedingt für einen dauerhaften Einsatz.

* Farbabweichungen sind möglich

Umhängebänder unbedruckt

Zum „Tragen“ Ihrer Karten bieten wir Ihnen vorproduzierte farbige Umhängebänder in großer Farbauswahl an.



Flachgewebtes Schlüsselband

2,0 cm breit, ca. 90 cm lang
(in geöffnetem Zustand)
inkl. Karabinerhaken und
Kunststoffschnappverschluss

Art.-Nr. 50019231 weiß
Art.-Nr. 50019232 grau
Art.-Nr. 50019233 gelb
Art.-Nr. 50019234 rot
Art.-Nr. 50019235 grün
Art.-Nr. 50019236 dunkelblau
Art.-Nr. 50019237 schwarz
Art.-Nr. 50019238 orange
Art.-Nr. 50019239 hellblau



Umhängeband mit Jojo aus flachgewobenem Material, grobgeflochten, 15mm

Art.-Nr. 50019251 weiß
Art.-Nr. 50019252 grau
Art.-Nr. 50019257 schwarz

Umhängeband mit Jojo aus flachgewobenem Material, seidig-glatt, 15mm

Art.-Nr. 50019254 rot
Art.-Nr. 50019256 blau



Nahaufnahme



Nahaufnahme

Umhängebänder bedruckt

Wir bieten Ihnen Umhängebänder zum „Tragen“ Ihrer Karten an. Diese können nach Ihren Vorstellungen individuell bedruckt werden.

Mindestabnahme: 500 Stück, Art.-Nr. 50019420 Druckvorkosten Aufdruck je Farbe



Umhängebänder

Flachband, ca. 20 mm breit,
80–90 cm lang,
1 Grundfarbe und einfarbiger,
einseitiger Aufdruck

Art.-Nr. 50019405
mit Simplexhaken

Art.-Nr. 50019406
mit Karabinerhaken



**Was Sie suchen ist
nicht dabei?
Rufen Sie uns an!**



Umhängebänder

Schlauchband, ca. 10 mm
breit, 80–90 cm lang,
1 Grundfarbe und einfarbiger,
einseitiger Aufdruck

Art.-Nr. 50019401
mit Simplexhaken

Art.-Nr. 50019402
mit Karabinerhaken

Flachband, ca. 10 mm breit,
80–90 cm lang,
1 Grundfarbe und einfarbiger,
einseitiger Aufdruck

Art.-Nr. 50019403
mit Simplexhaken

Art.-Nr. 50019404
mit Karabinerhaken

Umhängebänder/Optionen

Hier bieten wir Ihnen verschiedene Optionen zu unseren Umhängebändern.



**Mehrfarbiger/
Beidseitiger Aufdruck
der Bänder**
Aufpreis pro weitere Farbe und
Seite
Art.-Nr. 50019421



**Zusätzlich aufgenähtes
Satinband**
(nur für 20 mm breite
Flachbänder)
Art.-Nr. 50019431



**Metall-/Kunststoff-
Schnappverschluss**
(nur für 20 mm breite
Flachbänder)
Art.-Nr. 50019425



Simplexhaken extra stark
Art.-Nr. 50019441



**Kunststoff-
Schnappverschluss**
(nur für 20 mm breite
Flachbänder)
Art.-Nr. 50019426



Einfache Handyschlaufe
direkt am Karabinerhaken
Art.-Nr. 50019451



**Sicherheitsverschluß/
Sollbruchstelle**
Art.-Nr. 50019427



Handyschlaufe
mit Mini-Schnappverschluß an
einem Schlüsselring
Art.-Nr. 50019452

Armbänder

Eine Zutrittskontrolle mit Hilfe von Armbändern bzw. Kontrollbändern ist eine Alternative zu Plastikkarten, wenn eine kostengünstige und anonyme Variante gesucht wird. Die Bänder sind manipulationssicher, nicht übertragbar (bei Gewaltanwendung wird das Band zerstört), reißfest, wasserfest und sicherer als z. B. ein Stempel auf der Haut. Einsatz finden die Bänder z. B. in All Inclusive-Häusern, in der Sauna (in Freizeit- und Erlebnisbädern, in Hotels), in Diskotheken, bei Open-Air-Veranstaltungen und bei Rennveranstaltungen.

Die Bänder werden gut sichtbar am Handgelenk angebracht, was die Zutrittskontrolle vereinfacht. Eine individuelle ein- oder mehrfarbige Bedruckung gemäß Ihrer Vorlage ist ebenfalls möglich.

**Gerne erstellen
wir Ihnen ein
individuelles
Angebot!**

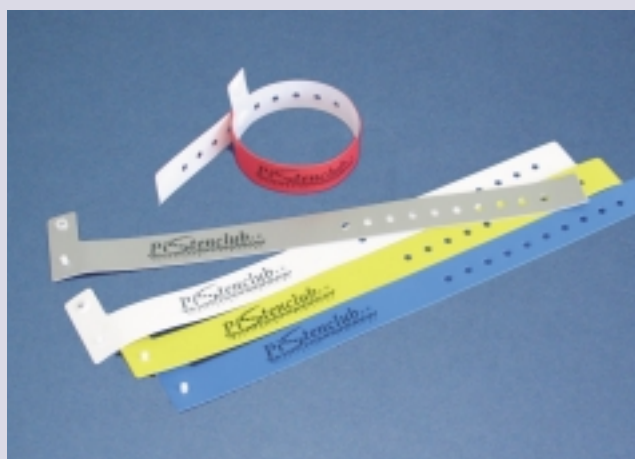

Lochzangen, Kartenregal, Shredder

Lochzangen, Karten-Regale und Shredder für Plastikkarten vervollständigen unser Angebot an Zubehörartikeln.



Langloch-Lochzange
für größere Kartenmengen
Art.-Nr. 50050100



Zentrierschiene für Lochzangen
Zentrierhilfe für unsere Langloch-Lochzangen (Art.-Nr. 50050100) und Rundloch-Lochzange (Art.-Nr. 50050200)
Art.-Nr. 50050210

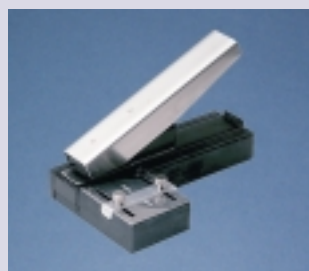

Langloch-Locher
mit Anlegewinkel für mittlere Kartenmengen
Art.-Nr. 50050400



Shredder für Plastikkarten für mittlere Kartenmengen – auch für Papier und CD's geeignet
Gewicht: ca. 18 kg
Größe: 420 mm Breite x 340 mm Tiefe x 660 mm Höhe
Art.-Nr. 50054000



Shredder für Plastikkarten für kleinere Kartenmengen
Gewicht: 15 kg
Größe: 370 mm Breite x 290 mm Tiefe x 550 mm Höhe
Art.-Nr. 50054001

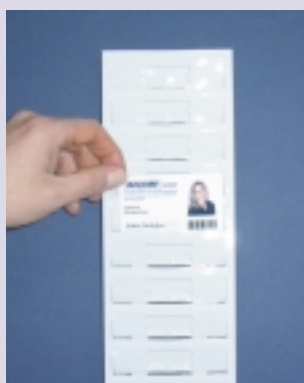

Metall-Regal für Plastikkarten
Höhe: 525 mm
Breite: 115 mm
Tiefe: 20 mm
Kapazität: für 25 Karten
Farbe: grau

Sie benötigen weitere Artikel oder individuell bedrucktes Zubehör (z.B. Ihr Logo auf Kartenhüllen)? Beides kalkulieren wir gerne für Sie!

Art.-Nr. 50052102

Schlüsselanhänger mit kontaktlosem Chip

Schlüsselanhänger bieten wir Ihnen in fünf Standardfarben (schwarz, blau, grün, rot, gelb)* an. Sonderfarben, Kodierungen oder Lasergravur sind auf Anfrage möglich. Insbesondere bei Zugangssystemen ist ein Schlüsselanhänger eine praktische Alternative zur Ausweiskarte. Vorteil dieser Schlüsselanhänger ist vor allem die Robustheit. Alle in Kartenform lieferbaren Chiptypen mit Antenne (Mifare®, Legic®, Hitag™ usw.) können auch als Schlüsselanhänger geliefert werden.

Durch das stabile Spritzgußgehäuse ist die Befestigung und langfristige Nutzung am Schlüsselbund problemlos möglich.

Gerne erstellen wir Ihnen ein individuelles Angebot!



* Farbabweichungen sind möglich

www.maxicard.de





Speziallösungen

Chipkartenbasierende Kundenbindungssysteme	44
Mobile Zutrittskontrolle	46
Prägeterminals und Karten-Mailer	47
Individuelle Softwareentwicklung	47

Chipkartenbasierende Kundenbindungssysteme

Das Kundenbindungssystem für kleine und mittelständische Einzelhändler und Dienstleister.



Eine BonoBox – drei Anwendungsgebiete

Sie können Ihren Kunden Rabatt-, Bonus- oder Guthabenkarten bieten und diese ganz einfach mit der BonoBox verwalten. Damit haben Sie alle Gestaltungsmöglichkeiten für ein modernes Kundenbindungsmanagement.

Rabatt

Rabatte sind spätestens seit dem Fall des Rabattgesetzes groß in Mode. Mit der BonoBox können Sie diesem aktuellen Trend folgen und dabei gleichzeitig einen Nachteil bestehender Rabattsysteme vermeiden. Sie geben die Rabatte nicht bar an die Kunden aus, sondern speichern diese auf den BonoCards.

Ihre Kunden sammeln diese Rabatte so lange, bis sie sie bei Ihnen gegen Waren oder eine Prämie einlösen möchten. Damit haben Ihre Kunden einen echten Anreiz zu regelmäßigen Einkäufen bei Ihnen und Sie sehen alle ausgegebenen Rabatte früher oder später wieder.

Bonus

Anstatt umsatzabhängiger Rabatte möchten Sie lieber Bonuspunkte ausgeben? Kein Problem. Ihre Kunden zahlen den vollen Preis und sammeln die zusätzlich erworbenen Treuepunkte auf der BonoCard. Beim Erreichen einer bestimmten Punktzahl erhalten Ihre Kunden eine Prämie oder einen Warengutschein.

Prepaid

Auf der Karte werden vorbezahlte Beträge in Euro gespeichert, die dann vom Karteninhaber zum Bezahlen in Ihrem Geschäft genutzt werden können. Um die Akzeptanz dieser Vorgehensweise zu erhöhen, sollten Sie den Kunden die Karte mit einem Preisvorteil anbieten (z. B. 100,- €-Karte zum Preis von 95,- €). Ihr Vorteil liegt in der Vorauszahlung der Kunden sowie der Gewissheit, daß diese Kunden auch in Zukunft wieder Ihr Geschäft betreten werden.

Alle auf diese verschiedenen Arten gewonnenen Daten über die Kartennutzung können Sie anschließend auswerten, um Ihre Kunden so besser kennenzulernen und individuell anzusprechen.

Weitere Informationen zur BonoBox erhalten Sie im Internet unter www.maxicard.de oder auf Anfrage!



BonoBox

Art.-Nr. 39100202

Das flexible Kundenkarten-Terminal

- Automatische Verwaltung von Rabatten, Bonuspunkten und Guthaben
- Einfach zu bedienen
- Kundenkarten-Terminal, Netzkabel und Bedienungsanleitung.

Kartenummer	Datum	Uhrzeit	Betrag
48268008253400	13-07-01	09:27	+ 0,33 €
48268008253400	13-07-01	09:27	+ 0,33 €
48268008253400	27-08-01	01:32	+ 0,00 €
Ausgabe BonoBox v. 1.0	08-01-02	07:15	+ 0,00 €

BonoData

Art.-Nr. 39100211

Die praktische Marketing-Software

Einfache Datenübertragung vom Terminal zum PC

- Verwaltung und Auswertung der Transaktionsdaten
- Verknüpfte Kundendatenbank
- Umfangreiche Such- und Filterfunktionen
- Basis für zahlreiche Direktmarketing-Maßnahmen
- PC-Software mit PC-Verbindungskabel und Handbuch



BonoCards

Art.-Nr. 39100261

Die intelligenten Kundenkarten mit Chip

Ihre Präsenz im Portemonnaie der Kunden

- Direkte Speicherung aller Umsätze auf dem Chip
- Individuelles Design
- Hohe Sicherheit durch elektronischen Zugriffsschutz
- Bedruckte/personalisierte Kundenkarten mit Chip

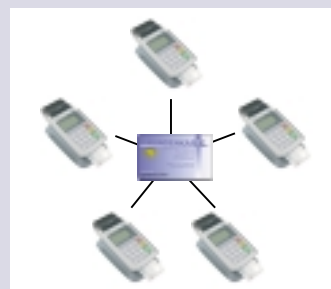

BonoNet

BonoNet Light
Art.-Nr. 39100221

BonoNet Professional
Art.-Nr. 39100226

Für Filialisten und Händlergemeinschaften

- Verbindung mehrerer BonoBox-Terminals durch intelligente Programmierung
- Einfacher Betrieb bei maximaler Attraktivität für die Kunden

CityCard-Anwendungen

Das Konzept

Zusätzlich zum Einsatz an einem einzelnen Standort können CARDGATE-Terminals von MAXICARD auch händlerübergreifend an unterschiedlichen Standorten eingesetzt werden.

Das Offline-Konzept garantiert Wirtschaftlichkeit und niedrige Betriebskosten sowie die Möglichkeit das Clearing für die Händlergemeinschaft eigenständig, z. B. durch einen Clearing-Beauftragten, durchzuführen. Kostenintensive Hintergrundtechnik bei den Händlern vor Ort bzw. an einem Serverstandort entfällt. Das CARDGATE-Terminal benötigt lediglich einen Stromanschluß.

Jede Kartentransaktion wird im internen Speicher des CARDGATE-Terminals mit den wichtigsten Daten wie z. B. Terminal-ID, Datum, Uhrzeit, Kartenummer, gebuchte Beträge usw. abgespeichert. Der Speicher des CARDGATE-Terminals kann bis zu 2.000 Transaktionen speichern, bevor das Terminal mit der BonoNet-Software ausgelesen werden muß, bzw. die Transaktionen auf speziellen Speicherkarten, sogenannten Transferkarten, zwischengespeichert werden können. Die Daten der teilnehmenden Terminals können in definierten Zeitintervallen zu Statistikzwecken ausgelesen werden, wodurch wieder Speicherplatz für Transaktionen in den Terminals frei wird.

Die Transaktionsdaten können optional auch ausschließlich durch die Nutzung von Transferkarten weitergegeben werden.

Individuelle Auswertungs-Software erlaubt den komfortablen Berichtsdruck und schafft Überblick über alle getätigten Transaktionen in frei definierbaren Zeitintervallen.

Vorteile für den Kunden und den Händler

Kundenkarten händlerübergreifend einzusetzen hat sowohl für den Karteninhaber, als auch für den Terminalbetreiber greifbare Vorteile. Die Kunden haben die Möglichkeit, bei mehreren Händlern aktiv Rabatte oder Boni zu sammeln und können damit aktiv bares Geld sparen. Der Händler erzeugt durch die Karte direkte Kundenbindung und hat ein repräsentatives Medium zur Hand, um werbewirksam auch individuell, z. B. auf der Kartenrückseite, in Erscheinung zu treten. Zusatzfunktionen wie z. B. das Sammeln von virtuellen Losen auf dem Chip für Sonderveranstaltungen wie z. B. Weihnachtsverlosungen oder ähnliches steigern zusätzlich die Attraktivität der Kundenkarte.

Die Sicherheit

Die Sicherheit gegen Manipulation der Kartendaten wird durch ein mehrstufiges Sicherheitskonzept gewährleistet. Die Chipdaten liegen immer in verschlüsselter Form vor.

Durch einen speziellen Projektcode funktionieren nur Karten, die auch für die entsprechenden Terminals vorgesehen sind.

Zusätzlich wird ein MPC (**M**emory **P**rotection **C**ode) verwendet, der den Kartenspeicher vor unzulässigen Schreibvorgängen schützt. Nach jeder gültigen Terminaltransaktion erhält die Chipkarte einen neu berechneten MPC.

Einige Speicherbereiche der Karte werden bereits bei der Initialisierung des Chips irreversibel schreibgeschützt.

Somit kann z. B. die Kartenummer nicht mehr manipuliert werden.



CARDGATE-Terminal mit Bondrucker
Art-Nr. 39100202

Beispiel: Die NetteCard

In Nettetal im Kreis Viersen haben sich ca. 60 Einzelhändler dazu entschieden, eine gemeinsame chipbasierte Kundenkarte einzuführen. Die NetteCard wurde mit einer Auflage von 8.000 vierfarbig bedruckten Kundenkarten an den Start gebracht. Nach der nun 4. Auflage wurden mittlerweile insgesamt ca. 15.000 Karten ausgegeben. Jeder Händler erhält ein Startpaket bestehend aus einem Terminal, einer gewissen Anzahl Kundenkarten sowie diversen Werbematerialien wie Poster, Aufkleber usw.

Die Kunden können nun in Zukunft in Nettetal bei allen teilnehmenden Händlern Rabatte auf den Chipkarten sammeln und auch nach Wunsch wieder einlösen. Ein Clearingbeauftragter übernimmt monatlich die Abrechnung mit den Händlern je nach Vergabe bzw. Einlösung von Kunden-Rabatten. Zu diesem Zweck kommt eine speziell zugeschnittene Software von MAXICARD zum Einsatz, um das Clearing komfortabel und einfach durchführen zu können.

Die Rückseiten der Kundenkarten werden individuell für jeden Händler mit einem von ihm gewünschten Layout, mit Hilfe eines, von MAXICARD gelieferten Kartendruckers, farbig bedruckt. So sind die Kundenkarten trotz der im Offset-Druck vorproduzierten, gleichgehaltenen Karten-Vorderseite für jeden Händler individuell.



Mobile Zutrittskontrolle



MC 3000 S

Die mobile Datenerfassung und elektronische Zutritts- und Zeiterfassung erhöht die Sicherheit und hat viele Vorteile, z. B. bei Sportveranstaltungen, Konzerten, in Großraumdiscotheken oder bei sonstigen Events.

MAXICARD bietet auf Basis von Transponderkarten und mobiler Terminals genau dieses System an. Sie geben Ihren Gästen eine Transponderkarte und am Ein- und Ausgang erhält das Sicherheitspersonal ein mobiles MC 3000 S Terminal, mit dem die Karten erfasst werden. Aufgrund der Tatsache, daß neben dem Lesevorgang gleichzeitig auf der Karte das Datum, die Uhrzeit, der Kartenstatus und die Terminal-Nummer geschrieben werden, ist es nicht möglich, mit einer Karte an einem anderen Zugangspunkt wieder einzutreten, bevor die Karte und ihr Besitzer das Gelände verlassen haben. Dies hat zur Folge, daß nicht mehrere Personen mit einer Karte Zugang zu Ihrer Veranstaltung erlangen können.

Alternativ können anstelle der kontaktlosen Chipkarten auch Karten mit einem Barcode eingelesen werden. Durch eine mögliche Online-Überprüfung der Legitimation erreichen Sie auch in diesem Fall ein hohes Maß an Sicherheit.

Durch unsere Softwareentwicklung im eigenen Haus ist es uns möglich, nicht nur die oben beschriebene Beispielanwendung zu realisieren, sondern Software auch Ihren eigenen Vorstellungen entsprechend zu entwickeln. Bezahlfunktionen mit Plastikkarten, eine Online-Übertragung erfaßter Daten und eine darauf basierende Auswertung sind ebenfalls realisierbar.



Gerne erstellen wir Ihnen ein individuelles Angebot!



Transponderkarten (Mifare®)

Prägeterminals und Karten-Mailer



Karten-Mailer

Da sich der Markt für Prägeterminals und Karten-Mailer seit einigen Jahren sehr stark zurückentwickelt hat, bieten wir zwar selber keine neuen Systeme in diesem Bereich mehr an, aber wir beraten Sie nach wie vor gerne ausführlich und kompetent.

Nutzen Sie unser Wissen, welches wir durch unsere langjährige Erfahrung mit dem Thema „Prägeterminals und Karten-Mailer“ entwickelt haben.

Prägeterminals mit folgenden Optionen:

- Thermodruck/-sublimationsmodule
- Magnetstreifenkodierung HiCo/LoCo
- Chipkodierung
- Software
- Kreditkartenzulassung
- und weiteren Optionen

Karten-Mailer für den Versand von Kredit-, ec- und Kundenkarten gibt es mit folgenden Optionen:

- HiCo/LoCo Magnetstreifenlesung
- Chiplesung
- Barcodelesung
- OCR-Lesung
- Beilagestationen
- Endlos- oder Einzelblattverarbeitung
- und weitere Optionen

Individuelle Softwareentwicklung

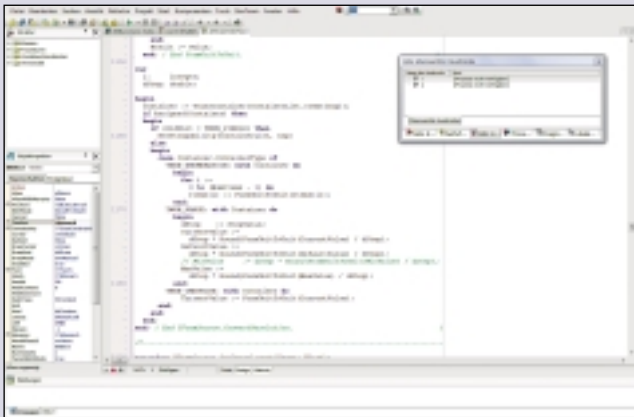

Oft ist der Standardumfang einer Software nicht ausreichend oder dringend benötigte Funktionen sind nicht implementiert. Auch dann kann MAXICARD eine Lösung für Sie realisieren.

Die Softwareentwicklung im eigenen Hause ermöglicht es uns, Spezialapplikationen exakt auf Ihre Bedürfnisse zuzuschneiden.

Im intensiven Dialog wird ein Profil der gewünschten Software erstellt und anschließend in der Entwicklungsabteilung entsprechend umgesetzt.

Hier finden Sie einige Beispiele für bereits realisierte Projekte :

- Mifare®-Kodierung mit Eltron-/Zebra-Kartendruckern
- Individuelle Legic-Kodiersoftware
- Spezial ID-Photokarten-Software für Fitness-Studios
- Kodierung von kontaktbehafteten Chipkarten mit Eltron-/Zebra-Kartendruckern
- Rabattekartendruck-Software für Modemärkte
- Anbindung von Thermodruckern an AS400 Host-Systeme
- Chiplese-Modul für KVK zur Integration in Cardmailer
- Spezielle Datenaufbereitungen für Personalisierungsmaschinen
- Kundenkartendruck mit Foto inkl. Anbindung an eine Digitalkamera und ein Kundeninformationssystem
- Prüfsysteme für Transponderkarten
- Twain-Modul für Canon-Digitalkameras mit Livebild-Vorschau
- Auswertungssoftware für Citycard-Projekte
- Analyse-Software für Zebra/Eltron Kartendruckerservice
- Chipkartenbasierte Zutrittskontrollsoftware für Großveranstaltungen
- u.v.m.



Bestellung

Firma

Ansprechpartner

Straße/Nr.

e-Mail

PLZ/Ort

Telefon

Telefon

Telefax

**An
MAXICARD GmbH
Gewerbering 5
D-41751 Viersen**

**oder per Telefax an:
+49 (0) 21 62/300 15**

Hiermit bestellt der vorstehend genannte Besteller/Kunde:

Anzahl	Art.-Nr.	Artikelbezeichnung/-typ	Einzelpreis	Gesamtpreis
<input type="text"/>	<input type="text"/>	<input type="text"/>	<input type="text"/>	<input type="text"/>
<input type="text"/>	<input type="text"/>	<input type="text"/>	<input type="text"/>	<input type="text"/>
<input type="text"/>	<input type="text"/>	<input type="text"/>	<input type="text"/>	<input type="text"/>
<input type="text"/>	<input type="text"/>	<input type="text"/>	<input type="text"/>	<input type="text"/>
<input type="text"/>	<input type="text"/>	<input type="text"/>	<input type="text"/>	<input type="text"/>
<input type="text"/>	<input type="text"/>	<input type="text"/>	<input type="text"/>	<input type="text"/>
<input type="text"/>	<input type="text"/>	<input type="text"/>	<input type="text"/>	<input type="text"/>
<input type="text"/>	<input type="text"/>	<input type="text"/>	<input type="text"/>	<input type="text"/>
<input type="text"/>	<input type="text"/>	<input type="text"/>	<input type="text"/>	<input type="text"/>
<input type="text"/>	<input type="text"/>	<input type="text"/>	<input type="text"/>	<input type="text"/>

Nettobestellwert

zzgl. der zum Zeitpunkt der Auslieferung gültigen MwSt.

Gesamtsumme (zuzüglich Versandkosten, die nach Aufwand berechnet werden)

Die Preise verstehen sich inkl. Verpackung und gelten ab Viersen. Die Bestellung erfolgt unter Anerkennung der Allgemeinen Geschäftsbedingungen von MAXICARD GmbH. Diese Allgemeinen Geschäftsbedingungen finden Sie auf S. 49 und 50 unseres Kataloges oder unter www.maxicard.de/pdf/agb.pdf – sie sind bekannt und Grundlage für diese Bestellung.

Zahlung: Bei nicht aussagefähiger, nicht ausreichender oder negativer Auskunft (Beurteilung durch MAXICARD): Vorkasse.
Ansonsten 14 Tage netto ab Rechnungsdatum. Bei Bestellungen aus dem Ausland und/oder Lieferungen ins Ausland: Vorkasse.

Bemerkungen

Ort, Datum

Unterschrift/Stempel

Name in Klarschrift

Allgemeine Geschäftsbedingungen MAXICARD GmbH

Allgemeine Geschäftsbedingungen der MAXICARD GmbH (nachfolgend: Lieferant)

I. Allgemeines – Geltungsbereich

1. Diese Geschäftsbedingungen gelten für alle gegenwärtigen und zukünftigen Geschäftsbeziehungen mit dem Auftraggeber.
2. Abweichende, entgegenstehende oder ergänzende Allgemeine Geschäftsbedingungen des Auftraggebers werden, selbst bei Kenntnis, nicht Vertragsbestandteil, es sei denn ihrer Geltung wird vom Lieferanten ausdrücklich schriftlich zugestimmt.
3. Bei Aufträgen mit Lieferung an Dritte gilt der Besteller als Auftraggeber, soweit keine anderweitige ausdrückliche Vereinbarung getroffen wurde.

II. Zustandekommen von Verträgen

1. Vertragsgegenstand ist ausschließlich die verkaufte Ware mit den Eigenschaften und Merkmalen sowie dem Verwendungszweck gemäß besonderer schriftlicher Vereinbarung bzw. der Ware beiliegenden Lieferanten-Beschreibungen. Andere oder weitergehende Eigenschaften und/oder ein darüber hinausgehender Verwendungszweck gelten nur dann als vereinbart, wenn sie vom Lieferanten ausdrücklich schriftlich bestätigt werden.
2. Angebote des Lieferanten sind freibleibend. Technische Änderungen sowie sonstige Produktänderungen bleiben im Rahmen des Zumutbaren vorbehalten.
3. Mit Bestellung erklärt der Auftraggeber verbindlich, die bestellte Ware erwerben zu wollen. Der Lieferant ist berechtigt, das in der Bestellung liegende Vertragsangebot innerhalb von vier Wochen nach Eingang beim Lieferanten anzunehmen. Die Annahme kann entweder schriftlich oder durch Auslieferung der Ware an den Auftraggeber erklärt werden.
4. Fordert der Lieferant zur Beurteilung des Auftrags vom Kunden weitere Informationen an, verlängert sich die Frist für die Annahme des Auftrags jeweils um den Zeitraum zwischen der Anforderung der Informationen und dem Eingang dieser Informationen beim Lieferanten.
5. Der Vertragsschluss erfolgt unter dem Vorbehalt der richtigen und rechtzeitigen Selbstbelieferung durch Zulieferer des Lieferanten. Dies gilt nur für den Fall, daß die Nichtlieferung nicht vom Lieferanten zu vertreten ist.
6. Nebenabreden, Änderungen und Ergänzungen bedürfen zu ihrer Wirksamkeit der schriftlichen Bestätigung durch den Lieferanten. Das gleiche gilt für den Verzicht auf das Schriftformerfordernis.

III. Preise, Zusatzkosten, Auftragserteilung

1. Die Preise werden in EURO angegeben und verstehen sich innerhalb der Bundesrepublik Deutschland zuzüglich der gesetzlichen Mehrwertsteuer.
2. Die vom Lieferanten angegebenen Preise verstehen sich ab Werk und, sofern nicht ausdrücklich etwas anderes bestimmt ist, ausschließlich Verpackungs-, Versand-, Versicherungs- und Installationskosten.
3. Wird die Auftragsbearbeitung auf Wunsch des Auftraggebers einstweilig ausgesetzt, so hat der Lieferant Anspruch auf Zahlung für bereits geleistete (ausgeführte) Arbeiten, besonders bestellte Materialien und andere Mehrkosten einschließlich Lagerung.
4. Bei Auftragserteilung jeder Art wird vorausgesetzt, daß der Auftraggeber dazu berechtigt ist.
5. Ist der Besteller bereits Kunde eines Händlers des Lieferanten, so behält sich der Lieferant vor, den Auftrag – nach Rücksprache mit dem Besteller – nicht selbst auszuführen, sondern die Bestellung über den Händler abzuwickeln!
6. Schreib- und Druckfehler und/oder Irrtümer in Angeboten des Lieferanten und sonstiger Korrespondenz sowie Drucksachen vorbehalten. Hierfür haftet der Lieferant nicht.

IV. Lieferung und Gefahrtragung

1. Der Versand erfolgt auf Rechnung und Gefahr des Auftraggebers. Die Gefahr des zufälligen Untergangs und der zufälligen Verschlechterung der Ware geht auf den Auftraggeber über, sobald die Sendung an die den Transport ausführende Person oder Anstalt übergeben worden ist; dies gilt auch, wenn der Lieferant die Transportkosten übernimmt.
2. Der Übergabe steht es gleich, wenn der Auftraggeber im Verzug der Annahme ist. Im Fall eines Annahmeverzugs hat der Auftraggeber alle hiermit verbundenen Kosten, insbesondere Lagerkosten zu tragen.
3. Wird der Versand auf Wunsch des Auftraggebers verzögert, geht die Gefahr mit der Meldung der Versandbereitschaft auf ihn über. Der Lieferant ist berechtigt, dem Auftraggeber Lagergebühren zu belasten.
4. Versandweg und -mittel sind, wenn nicht anders vereinbart, der Wahl des Lieferanten überlassen. Transportversicherungen werden von dem Lieferanten nur auf ausdrückliche Anweisung und Kosten des Auftraggebers vorgenommen.
5. Ist ein Versand infolge von Umständen, die der Lieferant nicht zu vertreten hat, längere Zeit unmöglich, so ist der Lieferant berechtigt, die Ware für Rechnung und Gefahr des Auftraggebers entweder selbst auf Lager zu nehmen oder bei einem Spediteur einzulagern.
6. Teillieferungen sind zulässig und können gesondert in Rechnung gestellt werden, es sei denn, sie sind wirtschaftlich nicht sinnvoll nutzbar.
7. Vom Lieferanten angegebene Liefertermine und Lieferfristen sind lediglich als ungefähre Zeitangaben zu verstehen. Liefer- und Leistungsfristen verlängern sich für den Lieferanten angemessen bei Störungen aufgrund höherer Gewalt und anderer vom Lieferanten nicht zu vertretender Hindernisse, soweit solche Hindernisse – wie etwa Störungen bei der Eigenbelieferung, Streiks, Aussperrungen, Betriebsstörungen etc. – auf die Lieferung oder Leistung des Lieferanten von erheblichem Einfluß sind.

V. Zahlungsbedingungen

1. Bei nicht aussagefähiger, nicht ausreichender oder negativer Auskunft (Beurteilung durch den Lieferanten): Vorauskasse. Ansonsten 14 Tage netto ab Rechnungsdatum. Bei Bestellungen aus dem Ausland und/oder Lieferung ins Ausland: Vorauskasse. Bei Zielüberschreitungen berechnet der Lieferant Verzugszinsen auf Basis der gesetzlichen Regelungen. Der Lieferant behält sich vor, einen höheren Verzugschaden nachzuweisen und geltend zu machen. Für Überweisungen gilt der Tag, an dem die Gutschriftanzeige bei uns eingeht, als Zahlungseingang. Bei Zahlungen per Scheck gilt der Tag, an dem die bezogene Bank den Scheck einlöst, als Zahlungseingang. Zahlungen per Wechsel oder per Scheck in Verbindung mit einem Wechsel sind nicht möglich. Bei größeren Aufträgen sind Vorauszahlungen oder der geleisteten Arbeit entsprechende Teilzahlungen zu leisten.
2. Wenn der Auftraggeber seinen Zahlungen nicht nachkommt oder bei dem Lieferanten eine Information eingeht, aus der sich die Kreditwürdigkeit des Auftraggebers ergibt oder wenn sich ein Scheck des Auftraggebers nicht einlösen läßt oder der Auftraggeber einmal eine Rechnung mit 10-tägiger Zielüberschreitung begleicht oder eine Vermögensverschlechterung eintritt oder das Konkursverfahren oder ein gerichtliches oder außergerichtliches Vergleichsverfahren beantragt wird, ist der Lieferant berechtigt, die vorliegenden und zukünftigen Bestellungen zu fakturieren und sofort fällig zu stellen, also Vorauskasse zu berechnen. Der Lieferant hat in den vorgenannten Fällen weiterhin das Recht, die Weiterarbeit an den laufenden Aufträgen des Auftraggebers einzustellen, Lieferungen zurückzuhalten und/oder Serviceleistungen, weitere Lieferungen abzulehnen, bis der Auftraggeber die als Vorauskasse gestellte Rechnung gezahlt hat. Nach Zahlung der Rechnung wird geliefert, es sei denn, noch andere Rechnungen stehen offen. In diesem Fall wird erst geliefert, wenn alle Rechnungen bezahlt sind. Bei Zahlung per Scheck gilt die Rechnung erst als bezahlt, wenn die bezogene Bank den Scheck einlöst. Verzögert der Auftraggeber die Zahlung, ist der Lieferant ebenfalls zum Rücktritt vom Vertrag berechtigt.
3. Der Auftraggeber ist, gleichgültig aus welchem Rechtsgrund (einschl. Mängelrügen), nicht berechtigt, irgendwelche Zahlungen zurückzuhalten oder mit Gegenforderungen aufzurechnen, es sei denn, daß die Gegenforderung unbestritten und rechtskräftig festgestellt ist.

VI. Eigentumsvorbehalt

1. An der gelieferten Ware behält sich der Lieferant das Eigentum bis zur vollständigen Begleichung aller Forderungen aus einer laufenden Geschäftsbeziehung vor.
2. Der Auftraggeber ist verpflichtet, die Vorbehaltsware pfleglich zu behandeln. Sofern Wartungs- und Inspektionsarbeiten erforderlich sind, hat der Auftraggeber diese auf eigene Kosten regelmäßig durchzuführen.
3. Der Auftraggeber ist verpflichtet, dem Lieferanten einen Zugriff Dritter auf die Vorbehaltsware, etwa im Fall einer Pfändung, sowie Beschädigungen oder die Vernichtung der Vorbehaltsware unverzüglich mitzuteilen. Einen Besitzwechsel der Vorbehaltsware sowie den eigenen Wohnsitz- und/oder Firmensitzwechsel hat der Auftraggeber unverzüglich anzuzeigen.
4. Der Lieferant ist berechtigt, bei vertragswidrigem Verhalten des Auftraggebers, insbesondere bei Zahlungsverzug oder bei Verletzung nach Ziffer 2. und 3. dieser Bestimmung, vom Vertrag zurückzutreten und die Vorbehaltsware herauszuverlangen.
5. Der Auftraggeber ist berechtigt, die Vorbehaltsware im ordentlichen Geschäftsgang weiterzuveräußern. Er tritt dem Lieferanten bereits jetzt alle Forderungen in Höhe des Rechnungsbetrags ab, die ihm durch die Weiterveräußerung gegen einen Dritten erwachsen. Der Lieferant nimmt die Abtretung an. Der Lieferant ermächtigt den Auftraggeber unwiderruflich, die an den Lieferanten abgetretenen Forderungen für dessen Rechnung im eigenen Namen einzuziehen. Der Auftraggeber ist auf Verlangen des Lieferanten verpflichtet, Namen und Anschrift der Drittschuldner und die Höhe sämtlicher Forderungen gegen denselben bekanntzugeben.
6. Nimmt der Auftraggeber Forderungen aus Weiterveräußerungen in ein mit einem Dritten bestehendes Kontokorrentverhältnis auf, so gilt der jeweilige abtretbare Saldo bis zur Höhe der Forderungen des Lieferanten als abgetreten.
7. Die Be- und Verarbeitung der Vorbehaltsware durch den Auftraggeber erfolgt stets im Namen und im Auftrag des Lieferanten. Erfolgt eine Verarbeitung mit dem Lieferanten nicht gehörenden Gegenständen, so erwirbt der Lieferant an der neuen Sache das Mit-eigentum im Verhältnis zum Wert der vom Lieferanten gelieferten Vorbehaltsware zu den sonstigen verarbeiteten Gegenständen. Dasselbe gilt, wenn die Vorbehaltsware mit anderen, dem Lieferanten nicht gehörenden Gegenständen vermischt wird.
8. An allen vom Auftraggeber übergebenen Rohmaterialien jeglicher Art wird mit der Übergabe, zur Sicherung sämtlicher gegenwärtiger und zukünftiger Forderungen des Lieferanten aus Warenlieferungen, ein Pfandrecht bestellt.
9. Übersteigt der Wert der für den Lieferanten bestehenden Sicherheiten dessen Forderungen insgesamt um mehr als 20 %, so ist der Lieferant auf Verlangen des Auftraggebers insoweit zur Freigabe von Sicherungen verpflichtet.

VII. Gewährleistung, Garantien und Support

1. Die Gewährleistungsfrist für neue Waren beträgt ein Jahr ab Ablieferung; für gebrauchte Waren wird die Gewährleistung ausgeschlossen. Für freiwillig vom Lieferanten eingeräumte Garantien und den Support gelten die diesbezüglichen Leistungskataloge, die sich im Internet unter www.maxicard.de und in den Prospekten und Preislisten des Lieferanten finden, wenn sie vereinbart worden sind. Der Anspruch auf Gewährleistung, Garantie und Support erlischt, wenn nicht ausschließlich Original-Verbrauchsmaterial des Lieferanten verwendet wird. Die Gewährleistung und Garantie erlischt auch bei nach Gefahrübergang verursachten Schäden, wie z. B. mechanische Defekte des Druckkopfes.
2. Als Beschaffenheit und Verwendungszweck der Ware gilt grundsätzlich nur die Produktbeschreibung des Lieferanten als vereinbart. Öffentliche Äußerungen, Anpreisungen oder Werbung des Herstellers stellen daneben keine vertragsgemäßen Eigenschaften und/oder Verwendungszwecke der Ware dar.
3. Der Lieferant leistet nach seiner Wahl für Mängel der Ware Gewähr durch Nachbesserungen oder Ersatzlieferungen. Schlagen die Nacherfüllungen fehl, kann der Auftraggeber grundsätzlich nach seiner Wahl Herabsetzung der Vergütung (Minderung) oder Rückgängigmachung des Vertrags (Rücktritt) verlangen. Bei einer nur geringfügigen

Vertragswidrigkeit, insbesondere bei nur geringfügigen Mängeln, steht dem Auftraggeber jedoch kein Rücktrittsrecht zu.

4. Offensichtliche Mängel (dazu gehören auch Reklamationen bezüglich falscher oder unvollständiger Lieferungen) müssen beim Lieferanten unverzüglich, spätestens innerhalb einer Ausschlussfrist von 12 Tagen ab Empfang der Ware schriftlich angezeigt werden. Zur Fristwahrung genügt die rechtzeitige Absendung; andernfalls ist die Geltendmachung des Gewährleistungsanspruchs ausgeschlossen.
5. Mängel oder Beschädigungen der Ware, die auch bei sorgfältiger Prüfung innerhalb dieser Frist nicht entdeckt werden können, sind dem Lieferanten unverzüglich nach Entdeckung schriftlich mitzuteilen.
6. Im Fall des Versendungskaufs muß der Auftraggeber Schäden an der Verpackung sofort dem Transportunternehmer sowie dem Lieferanten mitteilen und den Tatbestand aufnehmen lassen.
7. Bei Mängeln und Beschädigungen der Ware trifft den Auftraggeber die volle Beweislast für sämtliche Anspruchsvoraussetzungen, insbesondere für den Mangel selbst, für den Zeitpunkt der Feststellung des Mangels und für die Rechtzeitigkeit der Mängelrüge.
8. Bei Plastikkarten, Drucksachen und Dienstleistungsaufträgen besteht die Untersuchungspflicht des Auftraggebers auch, wenn Ausfallmuster übersandt worden sind.
9. Mängel eines Teils der gelieferten Ware berechtigen nicht zur Beanstandung der gesamten Lieferung, es sei denn, daß die Teillieferung für den Auftraggeber nachweislich ohne Interesse ist.
10. Mehr- oder Minderlieferungen bei Drucksachen bis zu 10% der bestellten Auflage können nicht beanstandet werden. Berechnet wird die gelieferte Menge.
11. Geringfügige Abweichungen in der Druckfarbe gegenüber dem Farbmuster oder der druckreifen Vorlage berechtigen nicht zu einer Beanstandung der Lieferung. Das gleiche gilt für den Vergleich zwischen Andrucken und Auflagedruck und den Vergleich von zwei Produktionen.
12. Stanzschwankungen, die von Karte zu Karte zu unterschiedlichen Abständen der gedruckten Motive zu den Kartenrändern führen, berechtigen nicht zu einer Beanstandung der Lieferung.
13. Für Abweichungen in der Beschaffenheit des eingesetzten Materials haftet der Lieferant nicht.
14. Zulieferungen (auch Datenträger) durch den Auftraggeber oder durch einen von ihm eingeschalteten Dritten unterliegen keiner Prüfungspflicht seitens des Lieferanten.
15. Im Fall der Nacherfüllung muß der Auftraggeber den Rücktransport der Ware zum Lieferanten in der Original-Verpackung vornehmen; Transportkosten trägt der Auftraggeber. Die Gefahr der Verschlechterung und des Untergangs der Ware beim Rücktransport in Folge nicht ordnungsgemäßer Verpackung geht in vollem Umfang zu Lasten des Auftraggebers. Der Rückversand zum Auftraggeber erfolgt während der Garantiezeit zu Lasten des Lieferanten, nach der Garantiezeit zu Lasten des Auftraggebers.
16. Eine Abtretung der Gewährleistungsansprüche durch den Auftraggeber ist ausgeschlossen.
17. Die Gewährleistung entfällt bei Mängeln, die auf fehlerhafte Installation, Nichtbeachtung von Anwendungshinweisen, unsachgemäßen Eingriff oder Veränderung des Produkts durch den Auftraggeber oder einen nicht durch den Lieferanten autorisierten Dritten zurückzuführen sind. Die Gewährleistung entfällt ferner, wenn technische Originalkennzeichen, Siegel, Serien-Nummern oder ähnliche Kennzeichen geändert oder beseitigt werden. Von der Gewährleistung sind Mängel ausgeschlossen, die auf betriebsbedingte Abnutzung und normalen Verschleiß, Bedienungsfehler und unsachgemäße Verwendung, äußere Einflüsse (Betrieb mit falscher Stromart oder -spannung, Anschluß an ungeeignete Stromquellen, Brand, Blitzschlag, Explosion oder netzbedingte Überspannung, Feuchtigkeit aller Art) sowie falsche oder fehlerhafte Software und/oder Verarbeitungsdaten zurückzuführen sind.
18. Ergibt die Überprüfung einer Mängelanzeige, daß ein Gewährleistungsfall nicht vorliegt, werden die Kosten der Überprüfung und Reparatur zu den jeweils gültigen Servicepreisen und -bedingungen des Lieferanten berechnet. Entstandener Aufwand wird natürlich ebenfalls zu den jeweils gültigen Servicepreisen und -bedingungen des Lieferanten in Rechnung gestellt, wenn dem Lieferanten Ware zugesandt wird und eine Störungs-/Fehlersuche erfolglos bleibt, weil keine Störung/kein Fehler feststellbar ist. Ebenfalls berechnet der Lieferant dem Auftraggeber in diesem Fall die Versandkosten.
19. Wird der Lieferant zur Abgabe eines Angebotes/Kostenvoranschlags für Reparaturleistungen aufgefordert und erteilt der Auftraggeber anschließend einen Auftrag zur Reparatur der Ware, so stellt der Lieferant ihm ausschließlich die anfallenden Kosten für die Reparaturleistung in Rechnung. Erfolgt keine Reparaturbeauftragung seitens des Auftraggebers, stellt der Lieferant dem Auftraggeber den Aufwand, der dem Lieferanten durch die Erstellung des Angebotes/Kostenvoranschlags entstanden ist, in Rechnung.
20. Vor Geltendmachung von Gewährleistungsansprüchen gegenüber dem Lieferanten ist, soweit möglich, der Auslieferungszustand der Ware wiederherzustellen. Der Lieferant ist im Gewährleistungsfall lediglich verpflichtet, die bei Auslieferung vorhandene Hard- und Softwareinstallation wiederherzustellen.
21. Wird ein System auf Wunsch des Kunden nicht vom Lieferanten installiert, hat der Auftraggeber im Gewährleistungsfall die ordnungsgemäße Installation nachzuweisen.
22. Durch den Austausch von Komponenten oder ganzen Produkten treten keine neuen Gewährleistungsfristen in Kraft. An allen ausgetauschten Komponenten und Produkten erwirbt der Lieferant das Eigentum.
23. Für vom Lieferanten mitgelieferte, nicht vom Lieferanten selbst hergestellte Software gelten die Bestimmungen des jeweiligen Lizenzvertrags. Diese sind dem jeweiligen Produkt beigelegt. Der Auftraggeber erklärt ausdrücklich, diese anzuerkennen.

VIII. Haftung

1. Bei leicht fahrlässigen Pflichtverletzungen beschränkt sich die Haftung des Lieferanten auf den nach der Art der Ware vorhersehbaren, vertragstypischen, unmittelbaren Durchschnittsschaden. Dies gilt auch bei leicht fahrlässigen Pflichtverletzungen der gesetzlichen Vertreter oder Erfüllungsgehilfen des Lieferanten.
2. Die Haftung für leicht fahrlässige Verletzung unwesentlicher Vertragspflichten ist ausgeschlossen.
3. Die vorstehenden Haftungsbeschränkungen betreffen nicht Ansprüche des Auftraggebers aus Produkthaftung. Weiter gelten die Haftungsbeschränkungen nicht bei dem Lie-

feranten zurechenbaren Körper- und Gesundheitsschäden oder bei Verlust des Lebens des Auftraggebers.

4. Hat der Auftrag Lohnveredelungsarbeiten oder Weiterverarbeitung von Druckerzeugnissen zum Gegenstand, so haftet der Lieferant nicht für die dadurch verursachte Beeinträchtigung des zu veredelnden oder weiterzuverarbeitenden Erzeugnisses.
5. Schadensersatzansprüche wegen Unmöglichkeit und Verzug sind beschränkt auf die Höhe des Auftragswertes (Eigenleistung ausschließlich Vorleistung und Material).
6. Eine Haftung des Lieferanten ist insoweit ausgeschlossen, als der eingetretene Schaden durch die Vornahme schadensmindernder Maßnahmen hätte vermieden werden können.
7. Schadensersatzansprüche des Auftraggebers wegen eines Mangels verjähren nach einem Jahr ab Ablieferung der Ware. Dies gilt nicht, wenn dem Lieferanten grobes Verschulden vorwerfbar ist, sowie im Fall von dem Lieferanten zurechenbaren Körper- und Gesundheitsschäden oder bei Verlust des Lebens des Auftraggebers.

IX. Vom Auftraggeber beschafftes Material

1. Vom Auftraggeber beschafftes Material, gleichviel welcher Art, ist dem Lieferanten frei Haus zu liefern. Der Auftraggeber verpflichtet sich, 5% mehr anzuliefern als vereinbart, um normale Makulatur abzudecken.
2. Bei Eingang wird nicht die Richtigkeit der gelieferten Menge geprüft.
3. Beim Zurverfügungstellen des Papiers, Kartons bzw. Plastikmaterials durch den Auftraggeber verbleiben das Verpackungsmaterial und die Abfälle durch unvermeidlichen Abgang der Druckrichtungen und Fortdrucke, durch Beschnitt, Ausstanzen und dergleichen, beim Lieferanten.

X. Verwahrung und Zusicherung

1. Eine Haftung für eine Beschädigung aufbewahrter Ware übernimmt der Lieferant nicht, es sei denn, daß der Schaden vorsätzlich oder grob fahrlässig verursacht worden ist.
2. Wenn die dem Lieferanten zur Aufbewahrung übergebenen Manuskripte, Originale, Papiere, Drucksachen oder sonstigen eingebrachten Sachen gegen Diebstahl, Feuer, Wasser oder jede andere Gefahr versichert werden sollen, hat der Auftraggeber die Versicherung selbst zu besorgen.

XI. Urheberrecht, Eigentum – Plastikkarten

1. Für die Prüfung des Rechts der Vervielfältigung aller Druckvorlagen ist der Auftraggeber allein verantwortlich. Der Auftraggeber haftet allein, wenn durch die Ausführung seines Auftrages Rechte, insbesondere Urheberrechte Dritter verletzt werden. Der Auftraggeber hat den Lieferanten von allen Ansprüchen Dritter wegen einer solchen Rechtsverletzung freizustellen.
2. Alle urheberrechtlichen Nutzungsrechte in jeglichem Verfahren und zu jeglichem Verwendungszweck an eigenen Skizzen, Entwürfen, Originalen, Filmen und dergleichen verbleiben, vorbehaltlich ausdrücklicher anderweitiger Regelung, dem Lieferanten.
3. Nachdruck oder Vervielfältigung – gleichgültig in welchem Verfahren – auch derjenigen Lieferungen, die nicht im Gegenstand eines Urheberrechts oder eines anderen gewerblichen Rechtsschutzes sind, ist ohne Genehmigung des Lieferanten nicht zulässig.
4. Druckplatten, Prägeplatten, Lithographien, Kopiervorlagen (Negative und Diapositive auf Film oder Glas), Stanzen und dergleichen bleiben Eigentum des Lieferanten. Dies gilt nur, soweit der Auftraggeber die Kosten für diese Hilfsmittel nicht gesondert übernommen hat.
5. Der Lieferant ist nicht verpflichtet, Umdrucke von Lithographien und Kopien von Kopiervorlagen an den Auftraggeber zu liefern.
6. Für fremde Druckstöcke, Manuskripte und andere Gegenstände, die nach Erledigung des Auftrages vom Auftraggeber binnen vier Wochen nicht abgefordert sind, übernimmt der Lieferant keine Haftung.

XII. Korrekturabzüge, Filme und Andrucke, Mehrarbeiten – Plastikkarten

1. Korrekturabzüge und Andrucke sind vom Auftraggeber auf Satz- und sonstige Fehler zu prüfen und freizugeben. Satzfehler werden kostenlos berichtigt. Nachträgliche, von der ersten Druckvorlage abweichende Änderungen werden nach der dafür aufgewandten Arbeitszeit besonders berechnet.
2. Filmanlieferungen werden vom Lieferanten grundsätzlich nur im Hinblick auf die Einhaltung unserer technischen Spezifikationen geprüft, d.h. für Text- und Standrichtigkeit übernimmt der Lieferant keine Gewähr.
3. Andrucke, mehrfache Korrekturabzüge, Skizzen, Entwürfe, Probeandrucke und Muster werden dem Auftraggeber in Rechnung gestellt.
4. Stellen sich nach der Auftragsvergabe Mehrarbeiten heraus, die bei Vertragsabschluß nicht erkennbar waren, so kann der Lieferant diese zusätzlich berechnen. Übersteigt der Aufpreis 10% des Gesamtpreises, so ist der Auftraggeber zum Rücktritt vom Vertrag berechtigt.

XIII. Druckfehler

Für Druckfehler, die der Auftraggeber in den von ihm freigegebenen Korrekturabzügen übersehen hat, haftet der Lieferant nicht. Fernmündliche Änderungen bedürfen der schriftlichen Bestätigung.

XIV. Anwendbares Recht, Erfüllungsort, Gerichtsstand, Wirksamkeit

1. Es gilt das Recht der Bundesrepublik Deutschland. Die Bestimmungen des UN-Kaufrechts finden keine Anwendung.
2. Als Erfüllungsort und Gerichtsstand für alle Streitigkeiten aus diesem Vertrag wird Viersen vereinbart. Dasselbe gilt, wenn der Auftraggeber keinen allgemeinen Gerichtsstand in Deutschland hat oder Wohnsitz oder gewöhnlicher Aufenthalt im Zeitpunkt der Klageerhebung nicht bekannt sind.
3. Nachträgliche Ergänzungen oder Änderungen von Verträgen bedürfen der Schriftform. Dies gilt auch für einen etwaigen Verzicht auf dieses Schriftformerfordernis.
4. Sollten einzelne Bestimmungen des Vertrags mit dem Auftraggeber einschließlich dieser Allgemeinen Geschäftsbedingungen ganz oder teilweise unwirksam sein oder werden, so wird hierdurch die Gültigkeit der übrigen Bestimmungen nicht berührt. Die ganz oder teilweise unwirksame Regelung soll durch eine Regelung ersetzt werden, deren wirtschaftlicher Erfolg dem der unwirksamen möglichst nahe kommt.
5. Der Sitz der MAXICARD GmbH ist D-41751 Viersen.



Bestellung

Firma

Ansprechpartner

Straße/Nr.

e-Mail

PLZ/Ort

Telefon

Telefon

Telefax

**An
MAXICARD GmbH
Gewerbering 5
D-41751 Viersen**

**oder per Telefax an:
+49 (0) 21 62/300 15**

Hiermit bestellt der vorstehend genannte Besteller/Kunde:

Anzahl	Art.-Nr.	Artikelbezeichnung/-typ	Einzelpreis	Gesamtpreis
<input type="text"/>	<input type="text"/>	<input type="text"/>	<input type="text"/>	<input type="text"/>
<input type="text"/>	<input type="text"/>	<input type="text"/>	<input type="text"/>	<input type="text"/>
<input type="text"/>	<input type="text"/>	<input type="text"/>	<input type="text"/>	<input type="text"/>
<input type="text"/>	<input type="text"/>	<input type="text"/>	<input type="text"/>	<input type="text"/>
<input type="text"/>	<input type="text"/>	<input type="text"/>	<input type="text"/>	<input type="text"/>
<input type="text"/>	<input type="text"/>	<input type="text"/>	<input type="text"/>	<input type="text"/>
<input type="text"/>	<input type="text"/>	<input type="text"/>	<input type="text"/>	<input type="text"/>
<input type="text"/>	<input type="text"/>	<input type="text"/>	<input type="text"/>	<input type="text"/>
<input type="text"/>	<input type="text"/>	<input type="text"/>	<input type="text"/>	<input type="text"/>
<input type="text"/>	<input type="text"/>	<input type="text"/>	<input type="text"/>	<input type="text"/>

Nettobestellwert

zzgl. der zum Zeitpunkt der Auslieferung gültigen MwSt.

Gesamtsumme (zuzüglich Versandkosten, die nach Aufwand berechnet werden)

Die Preise verstehen sich inkl. Verpackung und gelten ab Viersen. Die Bestellung erfolgt unter Anerkennung der Allgemeinen Geschäftsbedingungen von MAXICARD GmbH. Diese Allgemeinen Geschäftsbedingungen finden Sie auf S. 49 und 50 unseres Kataloges oder unter www.maxicard.de/pdf/agb.pdf – sie sind bekannt und Grundlage für diese Bestellung.

Zahlung: Bei nicht aussagefähiger, nicht ausreichender oder negativer Auskunft (Beurteilung durch MAXICARD): Vorkasse.
Ansonsten 14 Tage netto ab Rechnungsdatum. Bei Bestellungen aus dem Ausland und/oder Lieferungen ins Ausland: Vorkasse.

Bemerkungen

Ort, Datum

Unterschrift/Stempel

Name in Klarschrift



Gesellschaft für Kartensysteme

Gewerbering 5 · D-41751 Viersen

Telefon +49(0)21 62/9358-0 · Telefax +49(0)21 62/300 15

e-Mail: info@maxicard.de · Internet: www.maxicard.de